## Produktinformation

# MAWA Wittenberg 4.0 – LED-Stromschienenstrahler

Art-Nr.: MAW259 / GTIN: 4059735065910 / Marke: Mawa Design



**261,00 €**

Regulärer Preis ~~290,00 €~~ (Sie sparen 29,00 €)

inkl. 19% USt. inkl. Versand

Lieferzeit: 4 - 6 Wochen






# Produktinformation




**Abmessungen / Technische Daten:**

Maße ca: Ø 7,6cm, Länge 14,3cm

Leuchtmittel: LED 12,7 Watt, Ra> 95, Lebensdauer > 61000 Stunden / dim2warm LED 12 Watt, Lebensdauer > 50000 Stunden

Farbtemperatur wahlweise:
2700 Kelvin warmweiß - 1100 Lumen
3000 Kelvin helles warmweiß - 1200 Lumen
4000 Kelvin neutralweiß - 1350 Lumen
1800 - 3000 Kelvin dim2warm, Ra 97 (auf Wunsch für Casambi Bluetooth & DALI)

Abstrahlwinkel wahlweise:
12° = spot
24° = medium
38° = flood

Material: Aluminium pulverbeschichtet

Steuerung wahlweise:
Phasenan- & Abschnitt dimmbar (Stromkabel 3-adrig)
1-10 Volt per Drehpotentiometer dimmbar / 4- oder 5-adriges Stromkabel (Steuerleitung) erforderlich!
DALI dimmbar (DALI = Digitale Lichtsteuerung) 4- oder 5-adriges Stromkabel (Steuerleitung) erforderlich!
Casambi-Bluetooth dimmbar. Lichtsteuerung über App (Stromkabel 3-adrig).
dim2warm DALI dimmbar, 4- oder 5-adriges Stromkabel (Steuerleitung) erforderlich!

Adapter für Stromschiene: Die Produkte sind für den Einsatz in den Powergear-3-Phasen-Stromschienen PRO-06 und PRO-R6 geeignet.

Besonderheit: Strahler 350° dreh- und 90° schwenkbar  (in Abhängigkeit des Adapters)

# Produktinformation

Design: Jan Dinnebier, Mawa

Lieferbares Zubehör:
**Aufweitungsvorsatz:** Um mit ein und derselben Optik die ganze Bandbreite an Abstrahlwinkeln einstellen zu können (12° bis 60°) Sofern gewünscht, Montage ab Werk empfehlenswert!
**Shutter:** Aus Aluminium in Farbe des Strahlers (weiß oder schwarz) zur seitlichen Entblendung
**Wabenraster:** Es sorgt für die gezielte Entblendung der Strahler der Wittenberg 4.0 Serie
**Skulpturenlinse:** Sie sorgt durch ihre elliptische Lichtverteilung für eine gleichmäßige Beleuchtung.
**Saugheber:** Zum werkzeuglosen Wechsel der Linse (wenn nachträglich die Linse z.B. von 12° auf 24° oder 38° gewechselt werden soll)

Mindestbestellmenge: 2 Strahler

**Produktbeschreibung**

STROMSCHIENENSTRAHLER wi4-str

Zylindrischer Lichtkopf in minimalistischem Design – keine sichtbaren Schrauben stören die filigrane Optik.
Die Leuchtenserie wittenberg 4.0 erreicht eine hohe Lichtausbeute bei kompakten Maßen, geringem Energieverbrauch und einer großen, gut entblendeten Lichtaustrittsfläche.
Die Aluminiumgehäuse in Standardfarben sind pulverbeschichtet. Individuelle Sonderleuchten fertigt mawa auf Anfrage. Mit dem umfangreichen Zubehör – Wechseloptiken, LSD-Spezialdiffusoren, Wabenraster und Shutter – lassen sich Abstrahlwinkel und Lichtlenkung fein abstimmen.

Hinweis: Die Produkte sind für den Einsatz in den Powergear-3-Phasen-Stromschienen PRO-06 und PRO-R6 geeignet.

**über Mawa**

MAWA Design wurde im Jahr 1977 von Martin Wallroth gegründet. In der damals in Kreuzberg ansässigen Firma entwickelte und produzierte er Objekte für den Wohnbereich. In den folgenden Jahren vergrößerte sich der Ein-Mann-Betrieb und etablierte sich als professionelles Unternehmen. In dieser Zeit nahmen die MAWA Design-Entwürfe häufig eine Vorreiterrolle für prägende Ideen im Bereich Produktdesign ein. Bis heute trägt die außergewöhnliche Kombination aus Designbüro und Manufaktur maßgeblich zum Erfolg des Unternehmens bei.

Die Achtziger Jahre machten Verständnis und Interesse für Design populär. MAWA Design beschritt daher neue Wege. In Kooperation mit externen Designern konnten Produktideen für das tägliche Leben entworfen und durch die flexible Struktur des Unternehmens zügig umgesetzt werden. Die Produktpalette findet ihre Abnehmer vorwiegend im gehobenen Einzelhandel.

Über das Standardprogramm der Manufaktur hinaus lassen sich selbstverständlich auch Sonderfertigungen nach individuellen Vorgaben realisieren. So entstanden Leuchten z.B. für das Bundeskanzleramt, das Wirtschaftsministerium, das Corbusierhaus, das Maxim Gorki Theater in Berlin oder für das Lutherhaus in Wittenberg. Renommierte Firmen wie BMW, Daimler Benz, Jil Sander, Hotel Bleibtreu, KaDeWe, Sony oder The Conran-Shop arbeiten mit MAWA Design zusammen, wenn es um erstklassige Beleuchtung geht. MAWA-Produkte, die sich durch hochwertige Materialien und exzellente Verarbeitung auszeichnen, haben in wichtigen Sammlungen von Museen der ganzen Welt Aufnahme gefunden.

# Produktinformation

Grünes Licht für weiteres Wachstum. Mit eigener Konstruktionsabteilung, Forschung und Entwicklung, sowie eigenem Lichtlabor zählt das Unternehmen inzwischen zu den präferierten Partnern international tätiger Fachplaner/innen. MAWA design ist im Objektbereich, speziell in Museen, Bibliotheken, Sakralbauten und Baudenkmälern mit minimalistischen Lichtwerkzeuge vom Geheimtipp zur führenden Marke avanciert. Ein neues Branding mit markantem Logo spiegelt die weitreichende Bedeutung des Unternehmens in der Fachwelt wider. Dabei gilt auch hier für die Gestaltung: Weniger ist mehr. Und so wird auch 2017 der Markenname auf zwei Silben reduziert – aus MAWA Design wurde MAWA. Lediglich Farbe und Haltung blieben unverändert grün.

**Alles rund um Ihren Kauf**

**Individuelle Angebote mit Haltung**

**Fragen? Antworten gibt’s hier**

**Versand, wie er sein sollte.**

**Bonusprogramm**

**Aktuelle Deals %**

**Unser Showroom in Rüsselsheim**

**Echte Projekte, echte Qualität**

**Material, Pflege & Zubehör**

## verfügbare Optionen

**Anschluss**

| | | | | | |
|---|---|---|---|---|---|
|  Phasen an-/Abschnitt dimmbar |  1–10 V dimmbar am Gehäuse (+60,00 €) |  Dali dimmbar (+60,00 €) |   dim2warm DALI dimmbar (+105,00 €) | 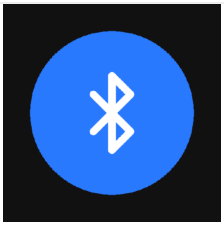 Casambi Bluetooth-dimmbar (+100,00 €) |   dim2warm Bluetooth dimmbar (+155,00 €) |

**MAWA Farbe**

# Produktinformation



RAL 9016 weiss matt



RAL 9005 schwarz matt

**Kühlkörper**

## Produktinformation

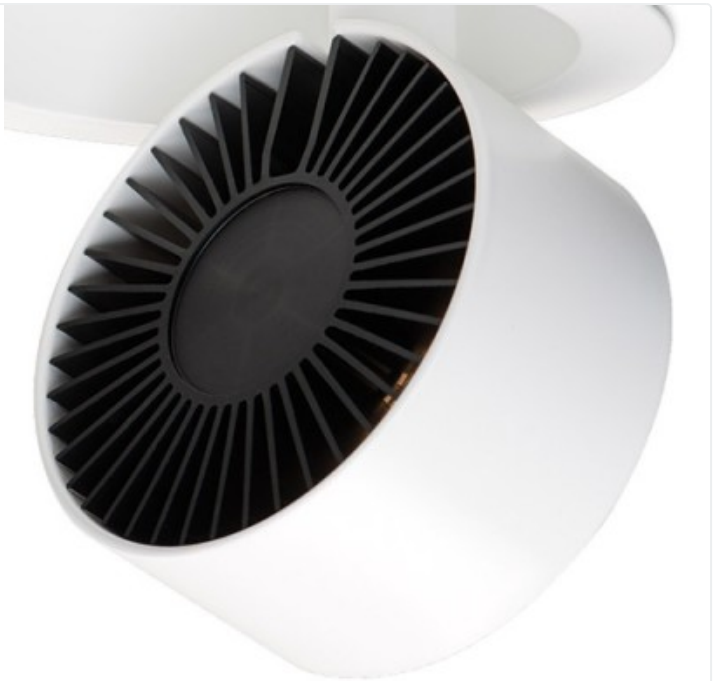

schwarz



weiss (+50,00 €)

**Kelvin**




2700




3000




4000

**Abstrahlwinkel**

## Produktinformation




12°




24°




38°

**Aufweitungsvorsatz**

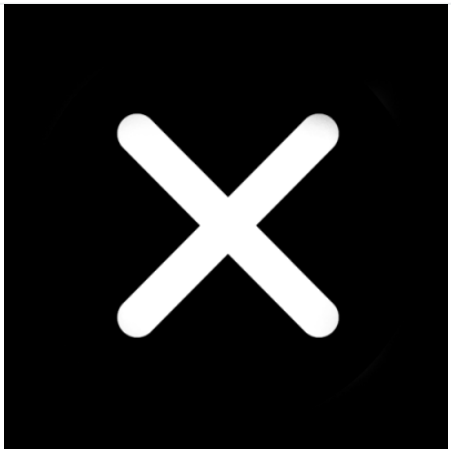

ohne




30° (+60,00 €)




60° (+60,00 €)

**Shutter**



ohne



19mm (+60,00 €)



38mm (+70,00 €)



76mm (+90,00 €)

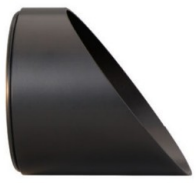

76mm asymmetrisch (+115,00 €)

# Produktinformation

**Wabenraster**



ohne

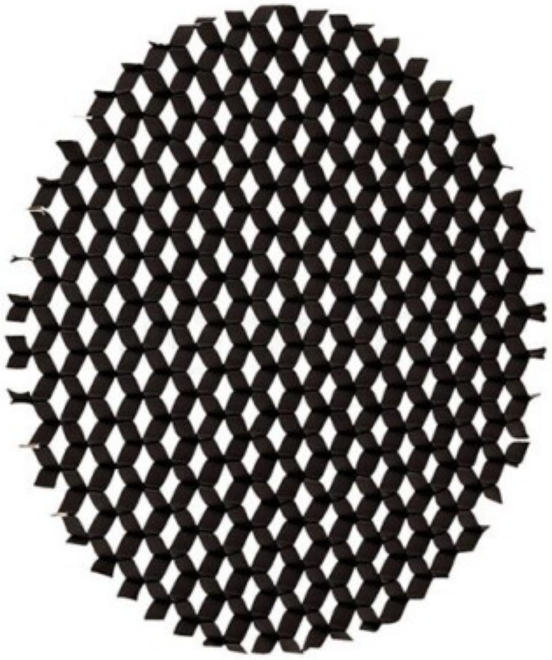

schwarz (+22,00 €)

**Skulpturlinse**

## Produktinformation

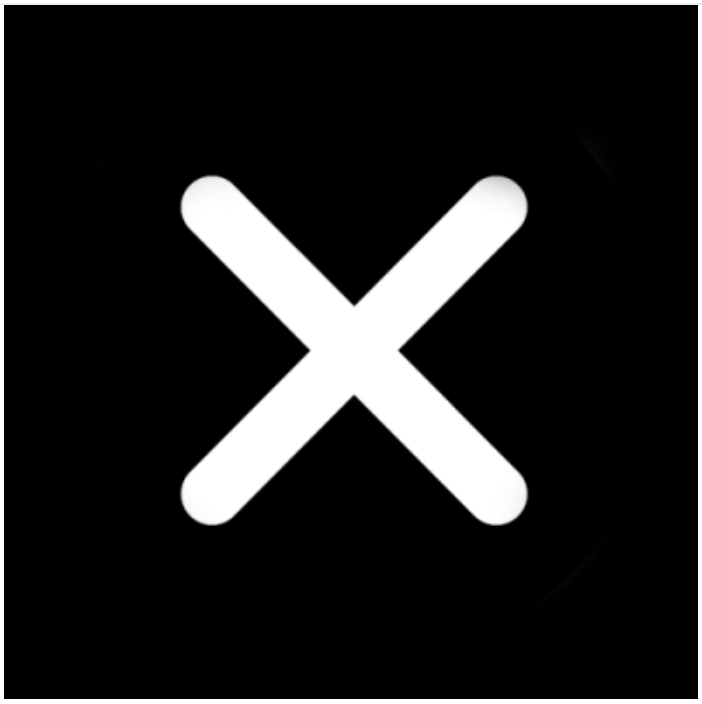

ohne



inklusive (+30,00 €)

**Saugheber**

## Produktinformation

| | |
|---|---|
| 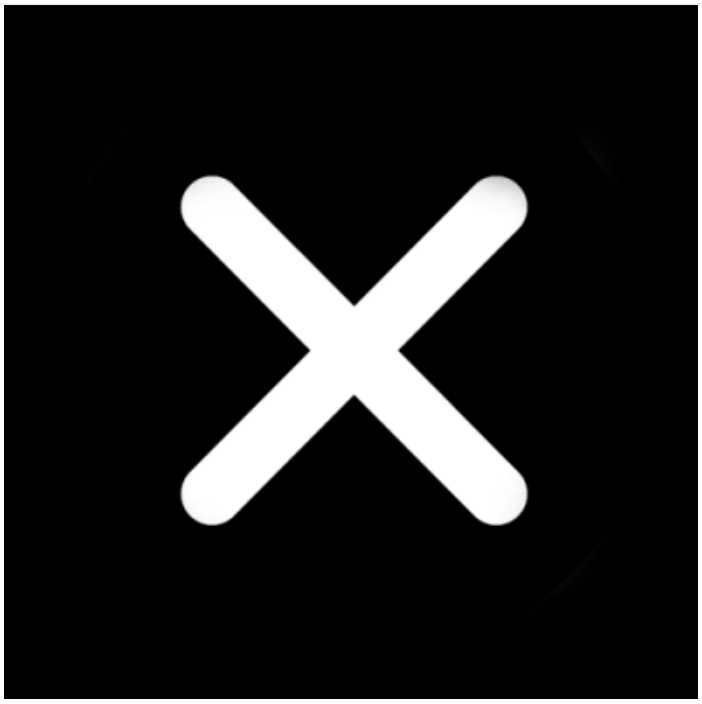 ohne |  ja (+11,00 €) |