Produktinformation

VONDOM Beleuchteter Pouf JUT 120x120cm

Art-Nr.: VON788 / GTIN: 8412524318370 / Marke: Vondom

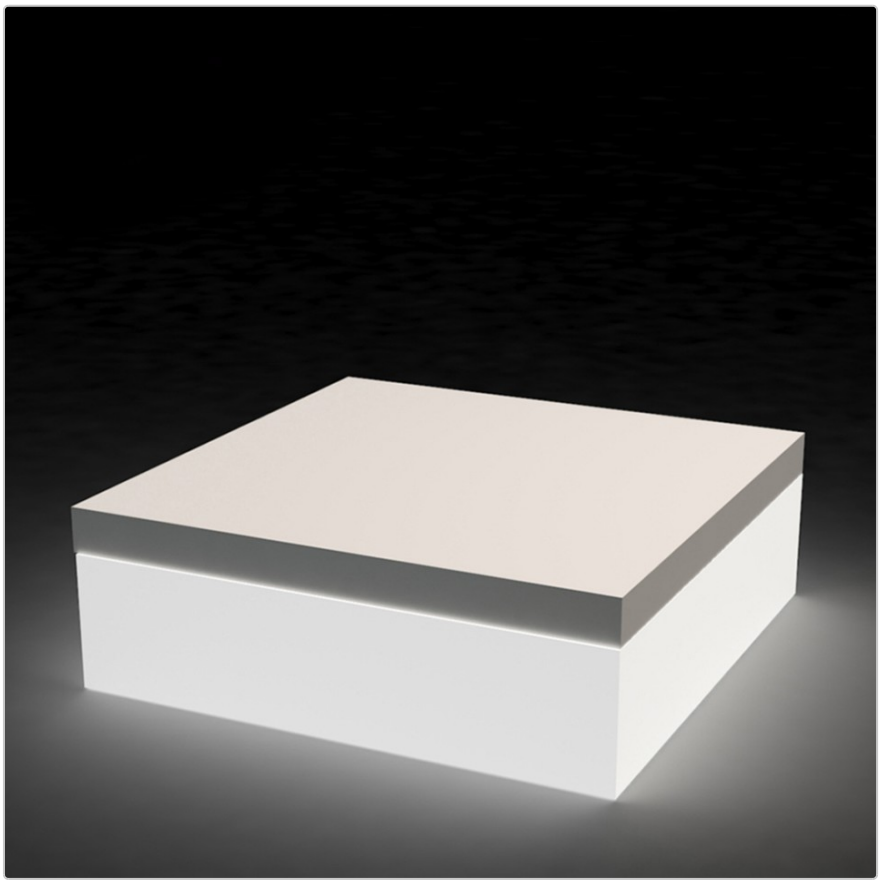

1.507,50 €

Regulärer Preis ~~1.675,00 €~~ (Sie sparen 167,50 €)

inkl. 19% USt. inkl. Versand

Lieferzeit: 3 - 5 Wochen

VONDOM Farben & Bezüge 2026

VONDOM Bezüge Gruppe 1 - 2026

VONDOM Bezüge Gruppe 2 - 2026

VONDOM Bezüge Gruppe 1-2-3 & Infos - 2026

Produktinformation

In unserem Onlineshop bieten wir Ihnen Bezüge zur Auswahl an, die sich durch ihre besondere Pflegeleichtigkeit und Eignung für den Outdoor-Bereich auszeichnen. Diese Bezüge werden zu 90 % gewählt, da sie eine ideale Kombination aus Funktionalität, Haptik und Komfort bieten. Über das Merkmal "Vondom Bezug" können Sie Ihre Auswahl bequem treffen.

Natürlich bieten wir Ihnen auf Anfrage alle Bezüge der Vondom-Kollektion an. Diese Bezüge, die nicht in unserem Onlineshop zur Auswahl stehen, eignen sich besonders für den Einsatz in Regionen mit überwiegend sonnigem und trockenem Klima oder im Indoorbereich. Sie überzeugen durch ihre besonders luxuriöse Haptik, erfordern jedoch bei Verschmutzung meist einen höheren Pflegeaufwand.

VONDOM Farben Polypropylen-Produkte 2026

VONDOM Farben Polyethylen-Produkte 2026

Farb- und Materialmuster stellen wir Ihnen gerne kostenfrei zur Ansicht zur Verfügung. Der versicherte Rückversand erfolgt auf Ihre Kosten. Bei einem Einkauf erstatten wir Ihnen das Rückporto in voller Höhe. Wir bitten Sie, die Rücksendung der Muster innerhalb von 10 Tagen zu veranlassen, damit diese auch anderen Kunden zur Verfügung stehen.

Abmessungen / Technische Daten:

Maße ca.: Länge 120cm, Breite 120cm, Höhe 40cm

Struktur: Lineares Polyethylen, weiß transluzent, wetterbeständig + unzerbrechlich

Leuchtmittel: LED vielfarbig 6500 Kelvin, 16-72 Watt max. je nach Modell, Netzgerät IN: 100-240 Volt AC, 50-60 Hz

Varianten der Beleuchtung:
LED-RGB Beleuchtung mit Fernbedienung und Akku + Ladegerät. Ladezeit 4 Std., Betriebszeit 6 Std., 500 Zyklen
LED-RGB DMX Beleuchtung mit Fernbedienung und Akku + Ladegerät. Ladezeit 4 Std., Betriebszeit 6 Std., 500 Zyklen (WIFI Access Point erforderlich)

Fernbedienung: Reichweite 10-15 Meter

Schutzklasse: IP65

Kabelzuleitung: 3 Meter

Besonderheit:
Geeignet für den Einsatz im Indoor- und Outdoorbereich
Sehr geeignet für den professionellen Einsatz in Gastronomie und Büro
UV-Widerstandsfähig. Faktor UV8, gleich 8.000 Sonnenstunden in Florida
Widerstandsfähig gegenüber Temperaturen (-60ºC bis +80 ºC)
Stoß- und verschleißfest. 100% widerverwendbar

Lieferbares Zubehör: DMX Wireless Home WIFI Access Point

Produktinformation

DMX Home WIFI ist ein Access-Point über den Sie alle VONDOM Produkte mit einem IOS oder Android Tablet oder Smartphone steuern können.
Sie können individuelle und spezielle Umgebungen erstellen. Steuern Sie die Entertainment Beleuchtung jedes Vondom Produktes wie z.B. Mobiliar, Pflanzgefäße und Leuchten einzeln oder in einer Gruppe.
Gerne beraten wir Sie ausführlich, rufen Sie uns an!

Farbe der Polsterauflage wahlweise: Siehe Farbpalette

Weiteres Zubehör: Schutzhülle imprägniert, Farbe grau, Wasser- Öl- und schmutzabweisend

Design: Studio Vondom

Produktbeschreibung

Die von Studio Vondom entworfene Jut-Kollektion besteht aus verschiedenen Möbelstücken für den Außenbereich und moderne und avantgardistische Innenräume: Liege, Sofa, Sessel, Stuhl, Sessel, zwei Tische unterschiedlicher Größe, ausziehbarer Tisch, Hocker und Hochtisch. Mit der Jut-Kollektion wird den im Rotationsgussverfahren hergestellten Möbeln aus Polyethylenharz für den Außenbereich eine neue Ästhetik aufgezwungen. Seine eckigen Formen, die mit diesem Herstellungsverfahren nur sehr schwer zu erreichen sind, sind bisher ein einzigartiger Vorschlag. Die Ergonomie, Funktionalität und Ökologie der Jut-Möbel für den Außen- und Innenbereich sind weitere Hauptmerkmale des Designs. Die Wasserablauflöcher und „Gegenstege“ sorgen für maximalen Komfort beim Ausstrecken oder Sitzen.

über Vondom

Vondom steht für einen modernen Lebensstil. Vondom In- & Outdoor-Möbel werden mit Leidenschaft für Menschen entworfen, die Innovation und Qualität schätzen – Menschen wie Sie, die Trends lieben und das Beste verlangen.

Design im Fokus Design ist der Schlüssel zu unserem Erfolg. Mit jeder neuen Kollektion schaffen wir Räume voller Glamour und Einzigartigkeit. Vondom Möbel bringen Leben und Eleganz in jeden Raum, damit Sie das Leben in vollen Zügen genießen können.

Weltweite Designer Vondom Kollektionen entstehen in Zusammenarbeit mit internationalen Designern wie Fabio Novembre, Karim Rashid und vielen mehr. Ihre Leidenschaft für moderne Formen und Kultur macht jedes Möbelstück zu einem exklusiven Kunstwerk.

Nachhaltigkeit & Innovation Nachhaltigkeit ist ein zentraler Wert bei Vondom. Vondom forscht kontinuierlich an neuen Technologien und Materialien, um unsere Umwelt zu schützen. Dieses Wissen teilt Vondom in Workshops, Ausstellungen und Events weltweit.

Globaler Erfolg Vondom ist in über 120 Ländern vertreten, mit Flagship-Stores und Showrooms auf der ganzen Welt, darunter in Valencia, Miami, Los Angeles und Shanghai.

VONDOM Material & Pflege

Reinigung:
Zur Säuberung der Möbel empfehlen wir den gelegentlichen Gebrauch von Haushaltsfettlösern. Benutzen Sie auf keinen Fall

Produktinformation

Schleifmittel oder ätzende Lösungen!
1- Pulverisieren Sie mit Fettentferner die Oberflache.
2- Reiben Sie dann mit einem mit Wasser befeuchteten Tuch die Oberflache ab.
3- Säubern Sie dann die Oberflache mit einem Hochdruckreiniger z.B. von KÄRCHER oder KRÄNZLE.
4- Lassen Sie diese anschließend an der freien Luft trocknen.

Lackierte VONDOM-Produkte sind ein echter Blickfang. Sie verleihen Oberflächen ein unvergleichlich hochwertiges Aussehen.

In Bezug auf den Außenbereich sind lackierte VONDOM-Produkte jedoch nur bedingt geeignet. In Regionen mit großen Temperaturschwankungen kann das Grundmaterial (Polyethylen) bei thermischer Belastung minimal ausdehnen oder zusammenziehen. Dies könnte zu feinen Haarrissen und letztendlich zu Lackabsplitterungen führen.

Wenn Sie dennoch lackierte Produkte im Freien verwenden möchten, ist eine sorgfältige Pflege unerlässlich. Aufgrund ihrer Empfindlichkeit sollten lackierte Oberflächen nicht mit Wasserdruck gereinigt werden. Vermeiden Sie außerdem die Verwendung von Scheuermitteln oder ätzenden Lösungen! Stattdessen empfehlen wir, alle zwei bis drei Monate Karosseriewachs aufzutragen, um Kratzer zu verhindern.

Bitte beachten Sie, dass Schäden an der Lackoberfläche, die durch thermische Belastungen im Freien verursacht werden, nicht als berechtigter Reklamationsgrund betrachtet werden und daher nicht abgedeckt sind. Die gesetzliche Gewährleistung bleibt jedoch bei Verwendung im Innenbereich vollständig erhalten.

Schutzhüllen:
Zum besseren Schutz der Möbel empfehlen wir, diese einzeln mit Schutzhüllen (Zubehör) abzudecken.

Vondom Schutzhüllen (Hussen) sind wasser- öl- und schmutzabweisend imprägniert und dienen dem Schutz des Möbelstückes. Dennoch eignen sie sich nicht zum dauerhaften Abdecken der Kissen, da sich Feuchtigkeit entlang der Hussen- Nähten ansammeln kann, die möglicherweise zur Stockfleckenbildung führt. Vor der Benutzung der Schutzhüllen sollten Möbelstück und Kissen grundsätzlich trocken sein. Bitte beachten Sie, dass die Schutzhüllen speziell auf Ihre Möbelstücke angepasst sind und ein passgenaues Platzieren erforderlich ist. Um die Luftzirkulation zu erhöhen, sind die Hussen nicht bodenlang gefertigt. Nass gewordene Hussen niemals verpacken oder zusammenfalten, sondern an einem gut belüfteten Ort trocknen lassen. Verwenden Sie für die Reinigung der Husse einen weichen Lappen. Anschließend mit klarem Wasser abspülen. Lösungsmittel sind für die Reinigung nicht geeignet, da diese die zu behandelnde Oberfläche angreifen und beschädigen oder verfärben können.

Materialeigenschaften:

Polypropylen:
Es handelt sich um ein thermoplastisches Polymer, das bei hohen Temperaturen flexibel ist, bis zu 150 °C ohne Verformung oder Zersetzung standhält und bei ausreichender Abkühlung aushärtet.

- Material: Polypropylen Glasfaser verstärkt mit UV-Stabilisator
- Verarbeitungsprozess: Injection Moulding
- Stoßresistent
- Leicht
- 100 % widerverwertbar

Produktinformation

Polyethylen:
Polyethylen ist einer der vielseitigsten Kunststoffe überhaupt und bietet gegenüber anderen Materialien zahlreiche Vorteile.

Material: LLDPE- Harz, lineares Polyäthylen von geringer Dichte. UL 94 HB
- Verarbeitungsprozess: Rotational Moulding - Rotationsgussverfahren
- UV - resistent, Faktor: UV8, 8 000 Sonnenstunden Floridas entsprechend
- Extrem temperaturbeständig (-60 bis -80 Grad Celsius)
- Stoßresistent
- Leicht
- Die Pflanztöpfe kann man zum Zweck der Entwässerung mit Leichtigkeit mehrfach durchbohren
- 100 % widerverwertbar

Polycarbonat:
Polycarbonat ist eine Gruppe von Thermoplasten, die sich leicht bearbeiten, formen und thermoformen lassen. Es verfügt über eine hohe Bruch- und Schlagfestigkeit. Bei Vondom wird dieses Material im Spritzgussverfahren verarbeitet, mit der Absicht, Möbel mit komplexen geometrischen Formen zu schaffen, die keine anschließende Lackierung erfordern.

- Material: Polycarbonatharz, niedrige Viskosität, hohe Festigkeit
- Prozess: Spritzguss
- Stoßfest
- Leicht
- 100 % widerverwertbar

Polyurethane:
Polyurethanschaum ist ein hochelastisches Material, das in der Möbelindustrie verwendet wird. Es zeichnet sich dadurch aus, dass es nach Wegnahme der Belastung sofort wieder seine ursprüngliche Form annimmt. Vondom verwendet die Kaltspritztechnik mit flexiblem Polyurethan mit Metallstrukturverstärkung im inneren. Das Ergebnis sind trendige Kollektionen für den Außen- und Innenbereich mit einer Vielzahl an Farben, Texturen und Polsterungen.

PMMA:
PMMA ist ein hochtransparentes thermoplastisches Polymer, das durch Polymerisation des Monomers Methylmethacrylat gewonnen wird. Aufgrund seiner hohen Transparenz, Ästhetik und Kratzfestigkeit ist es ein ideales Material für die Integration von Innenbeleuchtung, um daraus eine zauberhafte Dekorationsleuchte zu machen.

Holz:
Vondom setzt auf organische Materialien wie Holz, die den Kollektionen eine einzigartige Persönlichkeit verleihen. Vondom verwendet drei Holzarten: Esche, Iroko und Teak. Ein Material, das die Schönheit der Umgebung, in der sie sich befinden, hervorhebt und sie in wundervolle Räume verwandelt, in denen wir uns fühlen, leben und genießen möchten.

Bezüge:
Vondom bietet Stoffe mit außergewöhnlicher Leistung, Haltbarkeit und Design. Sie sind so konzipiert, getestet und zugelassen, dass sie den härtesten Außenbedingungen standhalten. Durch schmutzabweisende Behandlung, Imprägnierung, UV-Beständigkeit, Kältebruch und Schimmelpilzbeständigkeit werden alle Anforderungen für den Außenbereich erfüllt.

Aluminium:
Aluminium ist ein Metall, das sich durch seine geringe Dichte und hohe Korrosions- und Schlagfestigkeit auszeichnet. Außerdem ist es zu 100 % recycelbar. Vondom verwendet zwei Arten von Aluminium, AISI12 (EN AC-44100) und 6060 (AlMgSi, 3.3206, A96060). Beide Aluminiumteile sind mit Epoxid-Einbrennlack lackiert.

Produktinformation

Dekton:
Dekton® ist ein sehr pflegeleichtes, langlebiges und äußerst widerstandsfähiges Material. Eigenschaften, die Schlüsselstücke der Vondom-Kollektionen perfektionieren. Durch den aufwändigen Herstellungsprozess entstehen feine, elegante Tischplatten aus einer Mischung von mehr als 20 natürlichen Mineralien, darunter Porzellan- und Quarzoberflächen der neuesten Generation.

Tischplatten HPL & HPL Solid Core:
Die Platten setzen sich aus verschiedenen Schichten von Pressspan mit einer thermogeschützten Harzschicht aus Melanin-Formaldehyd auf der Oberfläche und Phenol- Formaldehyd in der Innenschicht zusammen. Die Platten sind unter Hochdruck und hohen Temperaturen gepresst und sowohl für den Innen- als auch den Außenbereich geeignet. Der Umleimer (die Kante) ist bei HPL generell schwarz, bei HPL Solid Core generell in Plattenfarbe. Die Stärke der Platte beträgt 10mm

Tischplatten Glas:
- 10 mm hitzebeständiges Glas.
- Stoßresistenz von Weichkörpern 2(B)2
- Widerstandsfähigkeit gegen abrupte Temperaturwechsel K 40
- Widerstandsfähigkeit gegen Wind, Schnee, erlittene Dauerbelastung mm 10
- Schalldämpfung gegen direkten Fluglärm dB 34 (-1,-3)

Alles rund um Ihren Kauf

Individuelle Angebote mit Haltung

Fragen? Antworten gibt’s hier

Versand, wie er sein sollte.

Bonusprogramm

Aktuelle Deals %

Unser Showroom in Rüsselsheim

Echte Projekte, echte Qualität

Material, Pflege & Zubehör

verfügbare Optionen

Stecker

Produktinformation

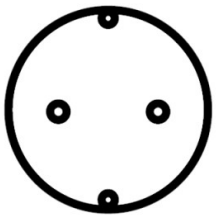

EU

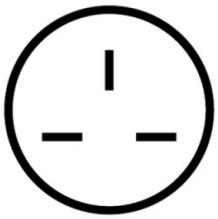

UK

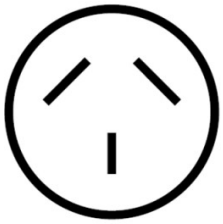

AUS

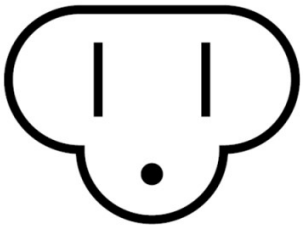

USA

Beleuchtung

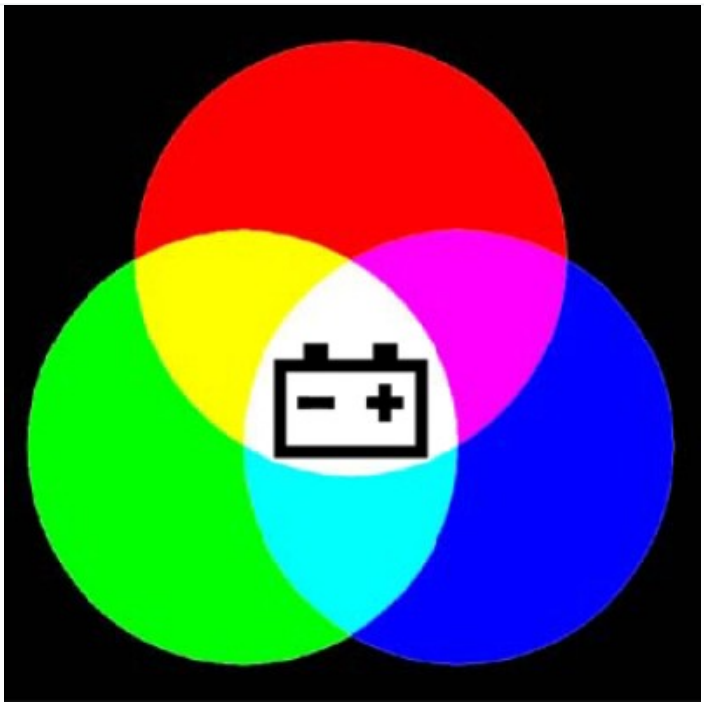

LED-RGB+Akku



LED-RGB WIFI+Akku (+50,00 €)

Polsterbezug Stoff 1



ALTEA white 1100



ALTEA tortora 1102



ALTEA ecru 1111



ALTEA brown 1104



ALTEA gray 1101



ALTEA black 1105

Produktinformation

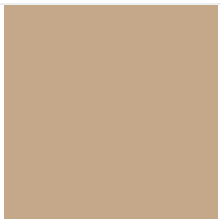
ALTEA camel 1120


ALTEA cream 1103


ALTEA garnet 1106


ALTEA blue 1114

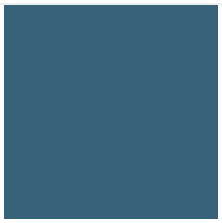
ALTEA ozean 1123


ALTEA jade 1125

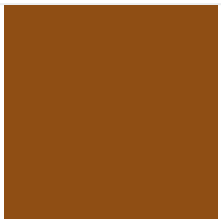
ALTEA clay 1122

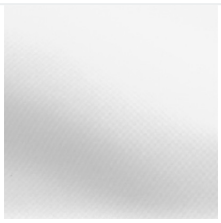
AROUSA white 1219


AROUSA gray 1208


AROUSA tortora 1209


AROUSA anthracite 1210


AROUSA blue 1222


AROUSA brown 1214


AROUSA cream 1220


AROUSA ecru 1221


AROUSA garnet 1223


AROUSA jade 1235

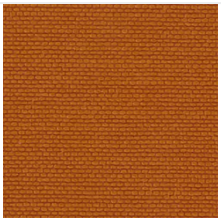
AROUSA clay 1231

PORTONOVO white 10150

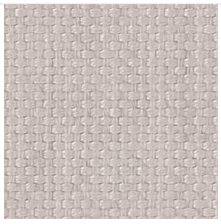
PORTONOVO ecru 10151

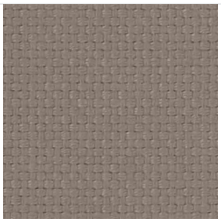
PORTONOVO tortora 10152


PORTONOVO cream 10153


PORTONOVO camel 10154

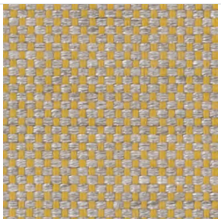
PORTONOVO mustard 10155

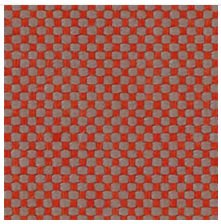
PORTONOVO clay 10156

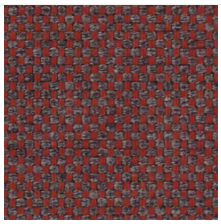
PORTONOVO garnet 10157


PORTONOVO brown 10158


PORTONOVO jade 10159

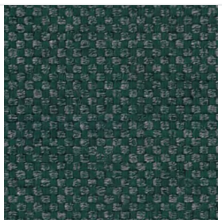
PORTONOVO green 10160

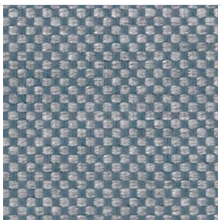
PORTONOVO ocean 10161

Produktinformation

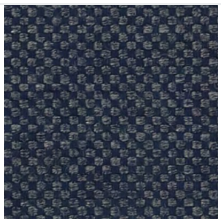
PORTONOVO blue 10162

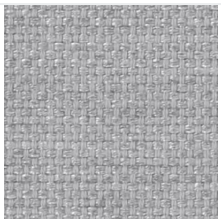
PORTONOVO gray 10163

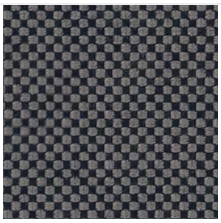
PORTONOVO anthracite 10164


PORTONOVO black 10165

Schutzhülle

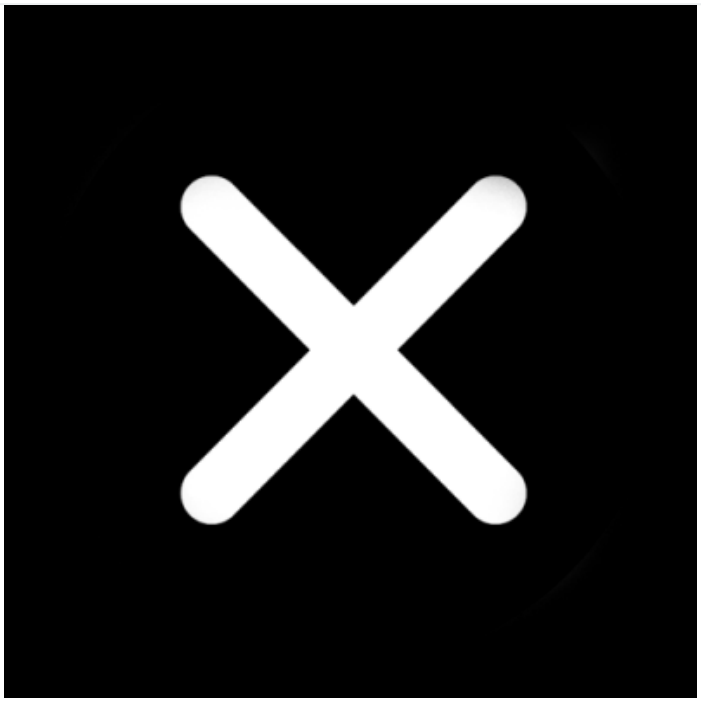
nein


ja (+175,00 €)

Pflegeprodukte

Produktinformation

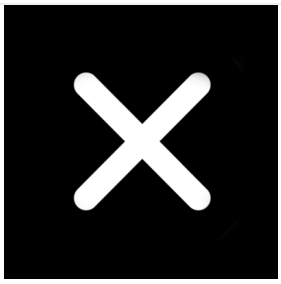

nein



Oberflächenreiniger (+35,00 €)



Polsterreiniger (+95,00 €)



Oberfläche + Polster (+120,00 €)