VONDOM Підсвічуване крісло BLOW

Пункт №: VON403 / GTIN: 8412524189703 / Бренд: Vondom



801,00 €

Звичайна ціна ~~890,00 €~~ (Ти врятуєш 89,00 €)

в т.ч. 19% ПДВ. в т.ч. Доставка

Термін доставки: 3 - 5 тижнів

VONDOM Кольори та обкладинки 2026

Покриття/тканини Група 1 - 2026

Покриття/тканини Група 2 - 2026

Покриття/тканини Група 1-2-3 та Info - 2026

?????????? ??? ???????

У нашому інтернет-магазині ми пропонуємо вам вибір чохлів, які характеризуються простотою догляду та придатністю для зовнішнього використання. Ці чохли обирають у 90% випадків, оскільки вони пропонують ідеальне поєднання функціональності, відчуття та комфорту. Ви можете легко зробити свій вибір, скориставшись функцією «Чохли Vondom».

Звичайно, ми можемо запропонувати вам всі чохли з колекції Vondom за запитом. Ці чохли, яких немає в нашому інтернет-магазині, особливо підходять для використання в регіонах з переважно сонячним і сухим кліматом або для використання в приміщенні. Вони вражають своєю особливою розкішшю, але зазвичай вимагають більш ретельного догляду, якщо вони забруднюються.

Поліпропіленові вироби VONDOM Colours 2026

Поліетиленові вироби VONDOM Colours 2026

Ми з радістю надамо вам зразки кольорів і матеріалів безкоштовно. Застрахована зворотна доставка здійснюється за ваш рахунок. Якщо ви зробите покупку, ми відшкодуємо повну вартість зворотної поштової пересилки. Ми просимо вас домовитися про повернення зразків протягом 10 днів, щоб вони були доступні для інших клієнтів.

Розміри / Технічні дані:

Приблизні розміри: ширина 90 см, висота 78 см, глибина 76 см

Структура: Лінійний поліетилен, напівпрозорий білий, стійкий до атмосферних впливів + небиткий

Джерело світла: світлодіоди білого кольору 4000-4500 Кельвінів або різнокольорові 6500 Кельвінів, макс. 16-72 Вт в залежності від моделі, живлення IN: 100-240 В змінного струму, 50-60 Гц

Варіанти освітлення:
Світлодіодне біле, 4000 - 4500 Кельвін
Світлодіодне RGB-освітлення з пультом дистанційного керування
Світлодіодне RGB-освітлення з пультом дистанційного керування та акумуляторною батареєю + зарядний пристрій. Час заряджання 4 години, час роботи 6 годин, 500 циклів
LED-RGB DMX освітлення з пультом дистанційного керування (потрібна точка доступу WIFI)
LED-RGB DMX освітлення з пультом дистанційного керування та акумулятором + зарядний пристрій, час зарядки 4 години, час роботи 6 годин, 500 циклів (необхідна точка доступу WIFI)

Клас захисту: IP65

Довжина кабелю: 3 метри

Особливість:
Підходить для внутрішнього і зовнішнього використання
Дуже добре підходить для професійного використання на підприємствах громадського харчування та в офісах
Стійкий до ультрафіолетового випромінювання. Фактор UV8, що дорівнює 8 000 годин сонячного світла у Флориді
Стійкість до температур (від -60ºC до +80ºC)
Ударостійкі та зносостійкі. 100% придатний для багаторазового використання

?????????? ??? ???????

Доступні аксесуари: Бездротова домашня точка доступу DMX WIFI

DMX Home WIFI - це точка доступу, яка дозволяє керувати всіма продуктами VONDOM за допомогою планшета або смартфона на базі IOS або Android.
Ви можете створювати індивідуальні та особливі середовища. Керуйте розважальним освітленням кожного виробу Vondom, наприклад, меблями, кашпо та світильниками, індивідуально або в групі.
Ми будемо раді надати вам детальну консультацію, просто зателефонуйте нам!

Інші аксесуари:
Захисний чохол, просочений, колір сірий, водо-, масло- і брудовідштовхуючий
Подушка сидіння з вінілу, 100% поліестер HiLoft, антибактеріальна, придатна для зовнішнього використання при температурі до -23°C, стійкість до стирання > 100 000 циклів, стійкість до ультрафіолетового випромінювання фактор 7, кольори дивіться в палітрі кольорів

Зверніть увагу:
Фото продукту (чорно-біле) - це візуалізоване зображення, яке не може передати всю красу продукту та зовнішній ефект освітлення. Ми з радістю надішлемо вам фотографії за запитом.

Опис продукту

Колекція Blow, розроблена Стефано Джованніні для Vondom, була створена з наміром розробити нове сімейство дизайнерських виробів In&Out, які гармоніюють з сімейством Pillow, але відрізняються за типологією. Blow базується на ідеї надутої подушки і пропонує більш традиційний стиль крісел та диванів з підлокітниками. Її комфорт і характер матеріалу дозволяють використовувати її як в приміщенні, так і на відкритому повітрі.

VONDOM матеріал та догляд

Чистка:
Для чистки мебели рекомендуется периодически использовать бытовые обезжиривающие средства. Никогда не используйте абразивные или коррозийные растворы!
1- Протрите поверхность средством для удаления жира.
2- Затем протрите поверхность тканью, смоченной водой.
3- Затем очистите поверхность с помощью очистителя высокого давления, например, от KÄRCHER или KRÄNZLE.
4- Затем оставьте сушиться на открытом воздухе.

Лакированные изделия VONDOM привлекают внимание. Они придают поверхностям несравненно более качественный вид.

Однако лакированные изделия VONDOM пригодны для использования на открытом воздухе лишь в ограниченной степени. В регионах с большими перепадами температур основной материал (полиэтилен) может расширяться или сжиматься под воздействием теплового стресса. Это может привести к появлению мелких волосяных трещин и, в конечном итоге, к отслоению лака.

Если вы все же хотите использовать лакированные изделия на открытом воздухе, необходимо соблюдать осторожность. Из-за их чувствительности лакированные поверхности не следует мыть водой под давлением. Также избегайте использования абразивных чистящих средств или агрессивных растворов! Вместо этого мы рекомендуем раз в два-три месяца наносить воск

для кузова, чтобы предотвратить появление царапин.

Обратите внимание, что повреждения окрашенной поверхности, вызванные тепловым воздействием на открытом воздухе, не считаются обоснованной причиной для рекламации и поэтому не покрываются. Однако гарантия, предусмотренная законом, остается в силе при использовании внутри помещений.

Защитные чехлы:
Для лучшей защиты мебели мы рекомендуем покрывать ее отдельно защитными чехлами (аксессуарами).

Защитные чехлы (аксессуары) Vondom имеют пропитку, отталкивающую воду, масло и грязь, и служат для защиты мебели. Однако они не подходят для постоянного покрытия подушек, так как влага может скапливаться вдоль швов чехлов, что может привести к появлению пятен плесени. Перед использованием защитных чехлов мебель и подушки всегда должны быть сухими. Обратите внимание, что защитные чехлы специально адаптированы к вашей мебели и должны быть точно установлены. Для обеспечения циркуляции воздуха чехлы не должны быть длиной до пола. Никогда не складывайте и не упаковывайте намокшие чехлы, а оставьте их сушиться в хорошо проветриваемом помещении. Для чистки чехлов используйте мягкую ткань. Затем промойте их чистой водой. Растворители не подходят для чистки, так как они могут воздействовать на обрабатываемую поверхность, повредить или обесцветить ее.

Свойства материала:

Полипропилен:
Это термопластичный полимер, гибкий при высоких температурах, выдерживающий до 150 °C без деформации и разложения и затвердевающий при достаточном охлаждении.

- Материал: Полипропилен, армированный стекловолокном, с УФ-стабилизатором
- Метод обработки: литье под давлением
- Устойчивость к ударам
- Легкий
- 100 % пригоден для вторичной переработки

Полиэтилен:
Полиэтилен - один из самых универсальных пластиков, обладающий многочисленными преимуществами перед другими материалами.

Материал: смола LLDPE, линейный полиэтилен низкой плотности. UL 94 HB
- Процесс производства: Ротационное формование - процесс ротационного формования
- Устойчивость к ультрафиолетовому излучению, коэффициент: UV8, что соответствует 8 000 часам солнечного света во Флориде
- Чрезвычайно термостойкий (от -60 до -80 градусов Цельсия)
- Ударопрочный
- Легкий вес
- Горшки для растений можно легко просверлить несколько раз для дренажа
- 100 % переработка

Поликарбонат:
Поликарбонат относится к группе термопластов, которые легко поддаются обработке, формовке и термоформовке. Он обладает высокой прочностью на излом и ударопрочностью. В компании Vondom этот материал обрабатывается методом литья под давлением с целью создания мебели сложных геометрических форм, не требующих последующей покраски.

?????????? ??? ???????

- Материал: Поликарбонатная смола, низкая вязкость, высокая прочность
- Процесс: Литье под давлением
- Ударопрочный
- Легкий
- 100% пригоден для вторичной переработки

Полиуретан:
Пенополиуретан - это высокоэластичный материал, используемый в мебельной промышленности. Он характеризуется тем, что после снятия нагрузки сразу же возвращается к своей первоначальной форме. Vondom использует метод холодного литья под давлением, используя гибкий полиуретан с металлическим структурным усилением внутри. В результате получаются модные коллекции для использования на улице и в помещении с разнообразными цветами, текстурами и обивками.

ПММА:
ПММА - это высокопрозрачный термопластичный полимер, получаемый путем полимеризации мономера метилметакрилата. Благодаря своей высокой прозрачности, эстетичности и устойчивости к царапинам, он является идеальным материалом для интеграции в интерьерное освещение, создавая очаровательный декоративный свет.

Дерево:
Vondom отдает предпочтение органическим материалам, таким как дерево, которые придают коллекциям уникальную индивидуальность. Vondom использует три вида древесины: ясень, ироко и тик. Материал, который подчеркивает красоту окружающей среды, в которой они находятся, превращая их в прекрасные пространства, в которых хочется чувствовать себя, жить и наслаждаться.

Чехлы:
Vondom предлагает ткани с исключительными характеристиками, долговечностью и дизайном. Они разработаны, протестированы и одобрены, чтобы выдерживать самые суровые внешние условия. Грязеотталкивающая обработка, пропитка, устойчивость к ультрафиолетовому излучению, морозостойкость и устойчивость к плесени обеспечивают выполнение всех требований, предъявляемых к наружным покрытиям.

Алюминий:
Алюминий - это металл, который характеризуется низкой плотностью и высокой коррозионной и ударной стойкостью. Кроме того, он на 100% пригоден для вторичной переработки. Vondom использует два типа алюминия - AISI12 (EN AC-44100) и 6060 (AlMgSi, 3.3206, A96060). Обе алюминиевые детали окрашены эпоксидной печной эмалью.

Дектон:
Dekton® - это не требующий особого ухода, долговечный и чрезвычайно прочный материал. Эти свойства идеально подходят для ключевых предметов коллекций Vondom. Сложный процесс производства позволяет создавать тонкие, элегантные столешницы из смеси более чем 20 природных минералов, включая фарфоровые и кварцевые поверхности последнего поколения.

Столешницы HPL и HPL Solid Core:
Плиты состоят из различных слоев прессованного картона с термозащитным слоем смолы из меланин-формальдегида на поверхности и фенол-формальдегида во внутреннем слое. Плиты прессуются под высоким давлением и при высоких температурах и подходят как для внутреннего, так и для наружного применения. Кромочная лента (кромка) у HPL обычно черная, у HPL Solid Core - в цвет плиты. Толщина столешницы составляет 10 мм.

?????????? ??? ???????

Стеклянные столешницы:
- 10 мм термостойкое стекло.
- Устойчивость к ударам мягких тел 2(B)2
- Устойчивость к резким перепадам температуры K 40
- Устойчивость к ветру, снегу, длительной нагрузке мм 10
- Звукопоглощение от прямого авиационного шума дБ 34 (-1,-3)

Про Vondom

Vondom означає сучасний стиль життя. Меблі для дому та вулиці від Vondom створені з пристрастю для людей, які цінують інновації та якість—для таких, як ви, хто любить тренди та вимагає найкращого.

Фокус на дизайні
Дизайн є ключем до нашого успіху. З кожною новою колекцією ми створюємо простори, наповнені розкішшю та унікальністю. Меблі Vondom приносять життя та елегантність у кожну кімнату, дозволяючи вам насолоджуватися життям на повну.

Світові дизайнери
Колекції Vondom створюються у співпраці з міжнародними дизайнерами, такими як Фабіо Новембре, Карім Рашид та багатьма іншими. Їхня пристрасть до сучасних форм і культури перетворює кожен предмет меблів на ексклюзивний витвір мистецтва.

Сталий розвиток та інновації
Сталий розвиток є ключовою цінністю Vondom. Ми постійно досліджуємо нові технології та матеріали, щоб захистити навколишнє середовище. Vondom ділиться цими знаннями під час майстер-класів, виставок та заходів у всьому світі.

Глобальний успіх
Vondom представлений у понад 120 країнах, із флагманськими магазинами та шоурумами по всьому світу, включаючи Валенсію, Майамі, Лос-Анджелес та Шанхай.

Усе про вашу покупку

Персональні пропозиції, що відображають наші цінності

Питання? Відповіді тут

Доставка, як вона повинна бути

Бонусна програма

Актуальні знижки %

Наш шоурум у Рюссельсхаймі

Реалізовані проєкти, справжня якість

Матеріали, догляд і аксесуари

Доступні варіанти

?????????? ??? ???????

Штекер

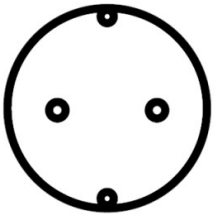

EU

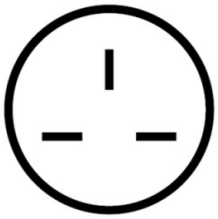

UK

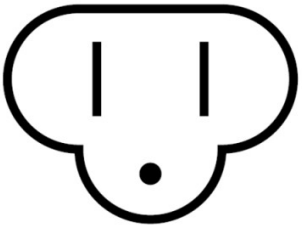

USA

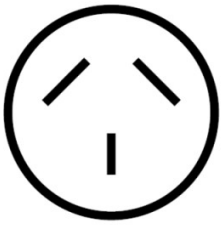

AUS

Освітлення

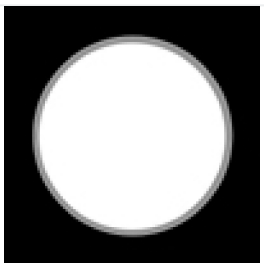

Світлодіод білий

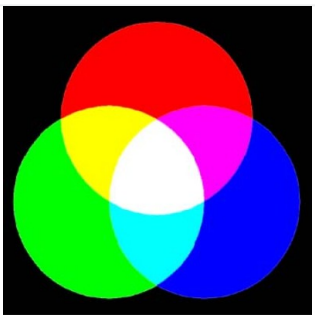

СВІТЛОДІОДНИЙ RGB
(+147,00 €)

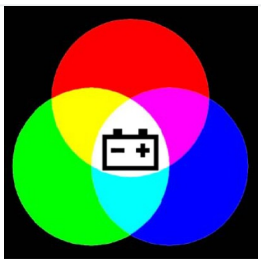

LED-RGB+Akku
(+262,00 €)



LED-RGB WIFI
(+220,00 €)



LED-RGB WIFI+Akku
(+304,00 €)

Оббивка – Тканина 1

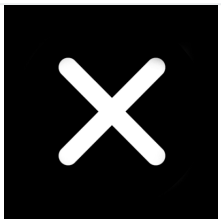

без



ALTEA white 1100
(+270,00 €)



ALTEA tortora 1102
(+270,00 €)



ALTEA ecru 1111
(+270,00 €)



ALTEA brown 1104
(+270,00 €)



ALTEA gray 1101
(+270,00 €)

?????????? ??? ???????


ALTEA black 1105 (+270,00 €)

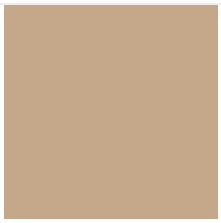
ALTEA camel 1120 (+270,00 €)


ALTEA cream 1103 (+270,00 €)


ALTEA garnet 1106 (+270,00 €)


ALTEA blue 1114 (+270,00 €)

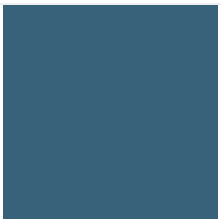
ALTEA ozean 1123 (+270,00 €)


ALTEA jade 1125 (+270,00 €)


ALTEA clay 1122 (+270,00 €)

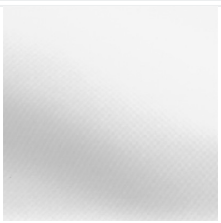
AROUSA white 1219 (+270,00 €)


AROUSA gray 1208 (+270,00 €)


AROUSA tortora 1209 (+270,00 €)


AROUSA anthracite 1210 (+270,00 €)


AROUSA blue 1222 (+270,00 €)


AROUSA brown 1214 (+270,00 €)


AROUSA cream 1220 (+270,00 €)


AROUSA ecru 1221 (+270,00 €)


AROUSA garnet 1223 (+270,00 €)


AROUSA jade 1235 (+270,00 €)

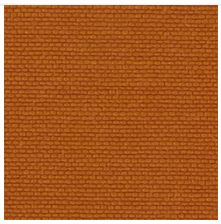
AROUSA clay 1231 (+270,00 €)

PORTONOVO white 10150 (+270,00 €)

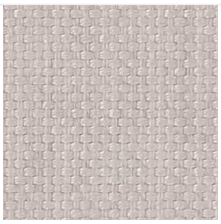
PORTONOVO ecru 10151 (+270,00 €)

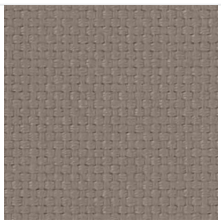
PORTONOVO tortora 10152 (+270,00 €)


PORTONOVO cream 10153 (+270,00 €)


PORTONOVO camel 10154 (+270,00 €)

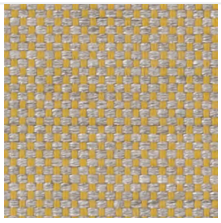
PORTONOVO mustard 10155 (+270,00 €)

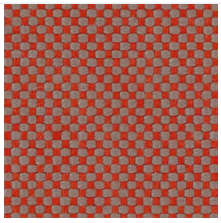
PORTONOVO clay 10156 (+270,00 €)

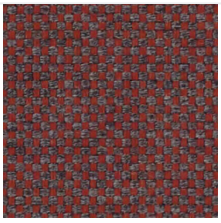
PORTONOVO garnet 10157 (+270,00 €)


PORTONOVO brown 10158 (+270,00 €)


PORTONOVO jade 10159 (+270,00 €)

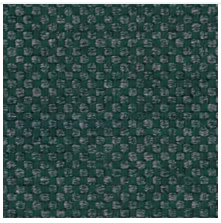
PORTONOVO green 10160 (+270,00 €)

?????????? ??? ???????

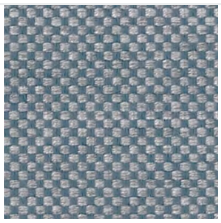

PORTONOVO ocean 10161 (+270,00 €)

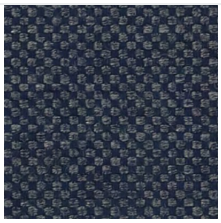

PORTONOVO blue 10162 (+270,00 €)

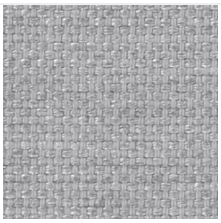

PORTONOVO gray 10163 (+270,00 €)

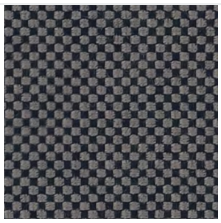

PORTONOVO anthracite 10164 (+270,00 €)



PORTONOVO black 10165 (+270,00 €)

Захисний чохол



ні



так (+370,00 €)

Засоби догляду

?????????? ??? ???????

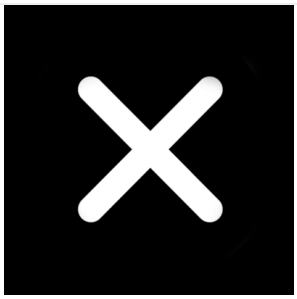

ні



Очищувач поверхонь (+35,00 €)



Очищувач оббивки (+95,00 €)



Поверхні + Оббивка (+120,00 €)