CHRISTOPHER GUY Настінний об`єкт DEUX FEMMES

Пункт №: CHG035 / Бренд: Christopher Guy

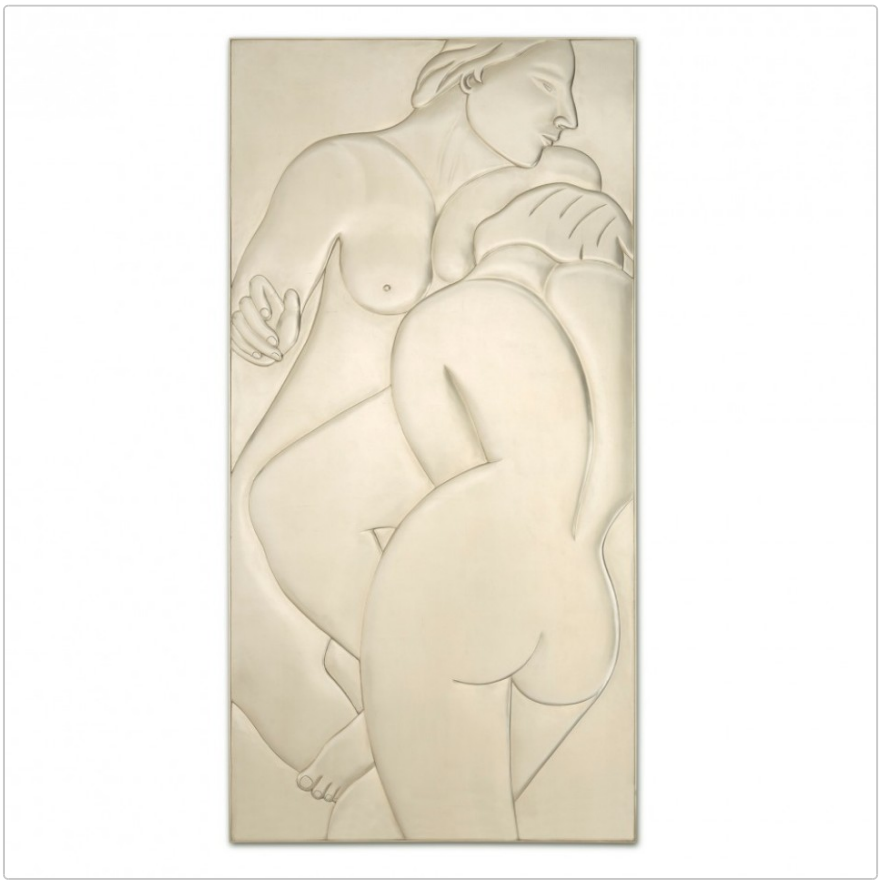



4.108,75 €

Звичайна ціна ~~4.325,00 €~~ (Ти врятуєш 216,25 €)

в т.ч. 19% ПДВ. в т.ч. Доставка

Термін поставки: 3-4 місяці

?????????? ??? ???????

Ефектна ширма з 3 частин, що складається з двох повністю дзеркальних панелей і однієї вишукано різьбленої панелі з дизайном середини століття.

Розміри / Технічні дані:

Додаткові розміри прибл:
ширина 73см, глибина 6см, висота 146см
Ширина 98 см, глибина 6 см, висота 196 см
Ширина 121 см, глибина 6 см, висота 241 см

Структура: Сертифікований масив червоного дерева, різьблений вручну

Поверхня: Лакована

Виробництво: Цей предмет виготовлений повністю вручну і є єдиним у своєму роді

Доставка:
Доставка здійснюється у вишуканому дерев'яному ящику експедитором або, за бажанням замовника, нашими кваліфікованими курьерами за додаткову плату

Опис продукту

Ефектна ширма з 3 частин, що складається з двох повністю дзеркальних панелей і однієї вишукано різьбленої панелі з дизайном середини століття.

Меблі Christopher Guy випромінюють позачасову красу та сучасний настрій у поєднанні з класичними цінностями. Всі вироби виготовлені вручну майстрами-ремісниками команди Christopher Guy. Спочатку відома своєю великою колекцією декоративних дзеркал, колекція швидко розширилася, включивши в себе оббивку, стільці, ліжка, столи, освітлення, декор та аксесуари. Колекція Christopher Guy позиціонується в авангарді міжнародних дизайнерських брендів.

Christopher Guy Виробництво

Виробництво: Від ідеї до концепції та дизайну, аж до виробництва, креації Крістофера, за винятком кількох випадків, створюються власними силами та на власній мануфактурі на Яві. Там понад 1200 найкращих у світі майстрів виготовляють кожен виріб у трудомісткій ручній роботі.

Види деревини: Сункай: Цей вид деревини, що походить із Південно-Східної Азії, тобто місцевий, використовується переважно для виробництва світлих виробів.

Махагоні: Це дерево використовується найчастіше. Його спеціально вирощують на плантаціях для виробництва меблів.

Деревина походить із сталого, сертифікованого вирощування.

?????????? ??? ???????

Лакування: Фінішні покриття від лідера ринку Sherwin-Williams наносяться на поверхні методом розпилення вручну. Виняток становить фініш French White, який наноситься пензлем.

Метал: Рами та корпуси спочатку ґрунтуються та герметизуються методом розпилення, після чого покриваються сріблом або позолочуються сусальним золотом.

Тканини: Клієнти можуть вибирати з понад 150 видів тканин і шкіри. Тканини постачаються від відомих італійських виробників, а шовк — із Китаю. Також існує співпраця з Alcantara, яка використовується переважно як оббивна тканина для сидінь преміумавтомобілів, а також із Kvadrat, дуже визнаним данським виробником тканин.

про Christopher Guy

Дизайнер і його бренд

Крістофер Гай Харрісон, міжнародно визнаний дизайнер, є засновником та генеральним директором преміум-колекції меблів під брендом «Christopher Guy». Народжений в Англії, виріс в Іспанії та Франції, сьогодні він постійно подорожує між Лондоном, Сінгапуром і США.

Свій інтерес до елегантного дизайну Крістофер відкрив у 16 років, коли працював над першим будівельним проектом разом із своїм іспанським вітчимом — будинком родини в Південній Франції. Коли Крістофер вирішив створити ексклюзивні дизайнерські меблі, він мав чітке завдання — створювати унікальні, красиві та декоративні предмети інтер'єру. Протягом років йому це вдалося особливим чином, і сьогодні його надзвичайні предмети інтер'єру приваблюють вимогливу аудиторію по всьому світу.

Розвиток

Перші твори Крістофера з'явилися в середині 90-х років, коли він почав розробляти унікальну колекцію дзеркал під брендом Harrison & Gil. Для виготовлення цих чудових виробів він придбав значну ділянку землі на Яві та розпочав проектування та будівництво мануфактури, яка була відкрита у 1999 році.

Після великого успіху дзеркальних рамок народилася основна філософія Christopher Guy — перенести унікальний дизайн на зростаючий асортимент розкішних предметів інтер'єру та декору. У 2007 році компанія Harrison & Gil, яка включала як дзеркала, так і новостворену лінію меблів, була перейменована в Christopher Guy, щоб запропонувати повну колекцію стильних та розкішних меблів під цим брендом.

Сьогодні

Сьогодні мануфактура Christopher Guy на Яві займає площу 10 гектарів і гармонійно вписується в рясний ландшафт. Архітектурно виробничі приміщення нагадують величезний, століттями старий мавританський замок. Крістофер Гай спроектував цю виняткову територію, щоб відобразити свою пристрасть до дизайну також і в архітектурному стилі.

Ще дивовижніше те, що за цими weathered фасадами ховається ультрасучасна мануфактура світового рівня, яка забезпечує робочі місця для 1 200 найкращих майстрів світу, які працюють у цьому фантастичному середовищі.

Шоуруми Christopher Guy надихаюче оформлені, щоб надати дизайнерам можливість ознайомитися з «найдивовижнішими стилями життя в світі». У 2012 році був відкритий новий шоурум у Голлівуді площею 1 100 кв.м, а в січні 2013 року — шоурум у Лас-Вегасі в World Market Center площею 1 200 кв.м. У вересні 2013 року Крістофер Гай відкрив свій шоурум площею 2 000 кв.м на верхньому поверсі легендарного New York Design Center.

?????????? ??? ???????

Ще одним видатним проектом стала реконструкція знаменитого ресторану «The Georgian» в Harrods, Лондон. Більш ніж 100-річний ресторан був оформлений виключно меблями та аксесуарами з колекції Christopher Guy і був знову відкритий у липні 2014 року.

Усе про вашу покупку

Персональні пропозиції, що відображають наші цінності

Питання? Відповіді тут

Доставка, як вона повинна бути

Бонусна програма

Актуальні знижки %

Наш шоурум у Рюссельсхаймі

Реалізовані проєкти, справжня якість

Матеріали, догляд і аксесуари

Доступні варіанти

Розмір (ШхДхВ)

73x6x146cm
98x6x196cm (+1.985,00 €)
121x6x241cm (+3.980,00 €)

Поверхня



срібло 20 ст.



Срібло 21 ст.



Золото епохи Відродження