MAWA Wittenberg 4.0 - светодиодный накладной точечный светильник круглый - 1-ламповый стационарный - 5-проводной DALI

Артикул отсутствует: MAW496 / GTIN: 4059735011962 / Бренд: Mawa Design



255,00 €

вкл. 19% НДС. вкл. Доставка

Градуированные цены

От 2	240,00 € - Вы экономите 15,00 €
От 4	230,00 € - Вы экономите 25,00 €
От 6	220,00 € - Вы экономите 35,00 €

Срок поставки: 3 - 5 недель

?????????? ? ????????





Размеры / Технические характеристики:

Приблизительные размеры: Ø 7,6 × 14,7 см.

Дополнительный источник света:
LED 12,7 Вт, Ra > 95, срок службы > 61000 часов
dim2warm LED 12 Вт, Ra > 97, срок службы > 50000 часов (для DALI или Casambi Bluetooth)

Цветовая температура по выбору:
2700 Кельвинов теплый белый - 930 люмен
3000 Кельвинов яркий теплый белый - 980 люмен
4000 Кельвинов нейтральный белый - 1100 люмен
1800 - 3000 Кельвин dim2warm - 1045 люмен

Дополнительный угол луча:
12° = пятно
24° = средний
38° = заливающий

С расширяющей насадкой (30° / 60°) увеличивается до:
12° → 32° / 61°
24° → 38° / 64°
38° → 48° / 71°

Материал: алюминий с порошковым покрытием

Система управления:
DALI с возможностью диммирования (2700 - 3000 - 4000 Кельвинов): Требуется 4- или 5-жильный силовой кабель (кабель управления)!

?????????? ? ????????

dim2warm DALI диммируемый (1800-3000 Кельвинов): Требуется для 4- или 5-жильного силового кабеля (кабель управления)!

Преобразователь: в комплекте

Дизайн: Jan Dinnebier

Доступные аксессуары:
Расширяющее крепление: Для увеличения угла луча. Рекомендуется установка на месте!
Шторка: изготовлена из алюминия в цвет прожектора (белый или черный) для контроля боковых бликов
Сотовидная решетка: обеспечивает целенаправленное управление бликами для прожекторов серии Wittenberg 4.0
Скульптурная линза: Эллиптическое распределение света обеспечивает равномерное освещение.
Съемник на присоске: для замены линзы без инструментов, например, с 12° на 24° или 38°.

Описание товара

НИЖНИЙ СВЕТ
Без видимых винтов и кабелей. Головка светильника впечатляет своей большой, хорошо ослепляющей поверхностью излучения света. Серия протестирована DEKRA.

Широкий ассортимент аксессуаров - сменная оптика, специальные рассеиватели LSD, сотовые жалюзи и шторки - позволяет точно настроить угол луча и управление светом. Байонетный фиксатор крепит головку светильника к корпусу и обеспечивает быструю частичную замену. Еще одно преимущество: встроенные в потолок компоненты остаются доступными для осмотра - без демонтажа всего корпуса. Поверхность стандартно окрашивается порошковой краской в белый матовый цвет RAL 9016 или черный матовый цвет RAL 9005. По запросу mawa может изготовить специальные светильники по индивидуальному заказу.

Обратите внимание:
Для управления светильником необходим пускорегулирующий аппарат. Пускорегулирующая аппаратура не входит в стандартную комплектацию, но может быть добавлена в качестве опции в меню конфигурации.

Серия Wittenberg 4.0

Wittenberg 4.0 - Мультитальент: Многообразие и гибкость системы светильников Wittenberg несравненно. Wittenberg 4.0 – это наиболее разнообразный системный светильник от Mawa, и часто используется в индивидуализированных проектах. С четвертым поколением многофункциональной световой головки вся серия светильников была технически усовершенствована и формально сокращена до минимума. Совместимость с будущими технологиями и устойчивость особенно важны для Mawa. Поэтому мы предлагаем вам возможность оснастить старые модели новой световой головкой поколения 4.0.

Выдающийся дизайн: Помимо невидимых кабелей и винтов, наши требования к техническому совершенству проявляются в гармоничных пропорциях, толщине материала и четких радиусах углов. Именно минималистичные дизайны, такие как Wittenberg 4.0, живут благодаря качеству таких деталей. Тонкий встроенный светильник с хромированным блеском wi4-eb-1r-kr и круглой крышкой для монтажа в гипсокартонные потолки. Большая, хорошо рассеянная световая поверхность поворотная на 90° и вращается на 365°.

?????????? ? ????????

Высокие технологии в голове: Безрамный корпус светильника для встраивания в гипсокартонные потолки: Встроенный светильник wi4-eb-1r-ep с полувстроенной световой головкой также технически поражает высокой световой мощностью при небольшом объеме.

Разнообразие вариантов: Как и у настенных светильников серии Wittenberg 4.0, цвета этой серии соответствуют современным материалам и тенденциям дизайна – например, двухцветные черный и блестящая медь. Индивидуальные цветовые пожелания Mawa выполняет по запросу.

Форма следует за удовольствием: Чем больше свободы в дизайне, тем больше удовольствия приносит проектирование и планирование света и интерьеров. Встраиваемые и настенные светильники серии Wittenberg 4.0 поставляются серийно с одной до четырех световых головок в круглых, овальных и квадратных корпусах – например, встроенный светильник wi4-eb-2e с перекрывающим краем для монтажа в гипсокартонные потолки.

А как удобство для пользователей: Светильники серии Wittenberg 4.0 легко монтировать, настраивать и обслуживать. Например, у встроенного светильника wi4-eb-1r с перекрывающим краем вся световая головка может быть быстро заменена благодаря байонетному соединению (патент подан).

Z как безвременность: Цилиндрическая световая головка, соединенная с корпусом светильника без видимых винтов и кабелей: Детали серии Wittenberg 4.0 формально сведены к минимуму, дизайн минималистичен, а светильники компактны по объему при максимальной гибкости – например, wi4-eb-1r-kr в блестящей латуни с круглой крышкой для монтажа в гипсокартонные потолки.

Голова вверх! Светильники Wittenberg 4.0 слишком красивы, чтобы светить только на потолках и стенах. Настольная лампа druff вставляется в розетку и ставится на полку. Вы и ваша большая сестра, наполь

О Mawa

MAWA Design была основана в 1977 году Мартином Валлротом. В компании, находившейся тогда в Кройцберге, он разрабатывал и производил предметы для жилых помещений. В последующие годы однопersonальный бизнес расширился и стал профессиональной компанией. В это время разработки MAWA Design часто играли пионерскую роль в формировании идей в области продуктового дизайна. До сих пор исключительное сочетание дизайнерского бюро и мануфактуры существенно способствует успеху компании.

В 1980-е годы понимание и интерес к дизайну стали популярными. Поэтому MAWA Design пошла новыми путями. В сотрудничестве с внешними дизайнерами были разработаны идеи для повседневной жизни и быстро реализованы благодаря гибкой структуре компании. Ассортимент продукции в основном находит своих потребителей в сегменте премиум-класса.

Кроме стандартной программы мануфактуры, конечно, также возможно изготовление специальных изделий по индивидуальным требованиям. Так, были созданы осветительные приборы, например, для Федерального канцлерства, Министерства экономики, дома Корбюзье, театра Максима Горького в Берлине или для Лютеранского дома в Виттенберге. Известные компании, такие как BMW, Daimler Benz, Jil Sander, Hotel Bleibtreu, KaDeWe, Sony или The Conran Shop, сотрудничают с MAWA Design, когда речь идет о первоклассном освещении. Продукты MAWA, отличающиеся качественными материалами и отличной отделкой, нашли свое место в важных коллекциях музеев по всему миру.

Зеленый свет для дальнейшего роста. Благодаря собственному конструкторскому отделу, исследованиям и разработкам, а также собственной лаборатории света, компания теперь входит в число предпочитаемых партнеров международных специалистов. MAWA design в области объектов, особенно в музеях, библиотеках, сакральных зданиях и исторических

?????????? ? ????????

памятниках, превратилась из секрета в ведущий бренд с минималистичными осветительными инструментами. Новый брендинг с ярким логотипом отражает широкое значение компании в профессиональном мире. При этом и здесь придерживаются принципа: меньше – значит больше. Итак, в 2017 году название бренда было сокращено до двух слогов – из MAWA Design стало MAWA. Только цвет и отношение остались неизменными зелеными.

Всё о вашей покупке

Индивидуальные предложения,отображающие наши ценности

Вопросы? Ответы здесь

Доставка, какой она должна быть

Бонусная программа

Актуальные скидки %

Наш шоурум в Рюссельсхайме

Реальные проекты, настоящее качество

Материалы, уход и аксессуары

Доступные опции

Соединение

?????????? ? ????????



Dali с регулируемой яркостью



dim2warm DALI диммер (+105,00 €)

MAWA Цвет

?????????? ? ????????



RAL 9016 белый матовый



RAL 9005 черный матовый

Кельвин



2700



3000



4000

Угол рассеивания

?????????? ? ????????



12°



24°



38°

Широкий угол



без



30° (+65,00 €)



60° (+65,00 €)

Затвор

?????????? ? ????????

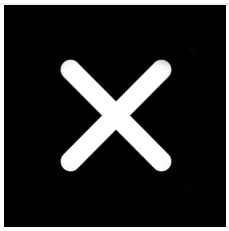

без



19mm (+60,00 €)



38mm (+70,00 €)



76mm (+90,00 €)

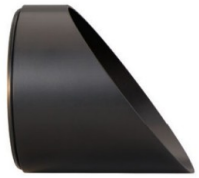

76mm asymmetrisch (+115,00 €)

Сота

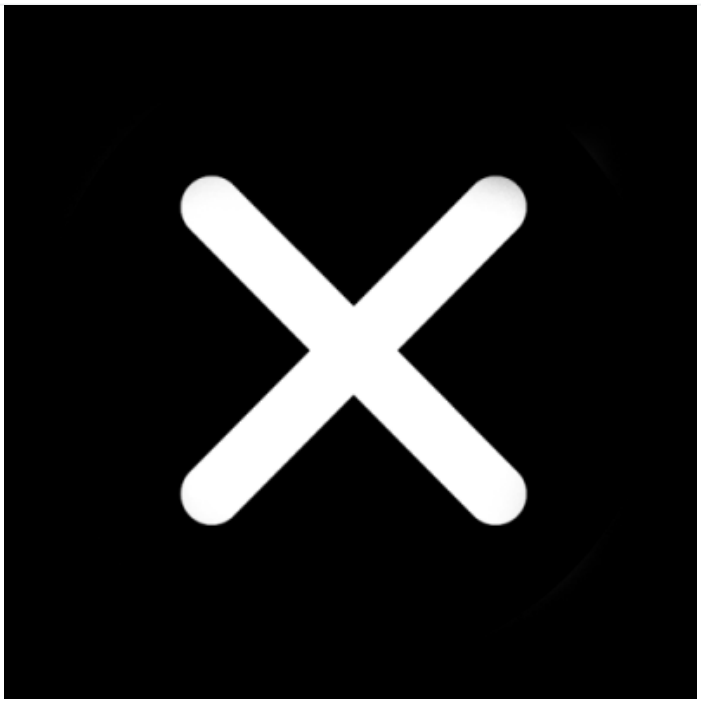

без

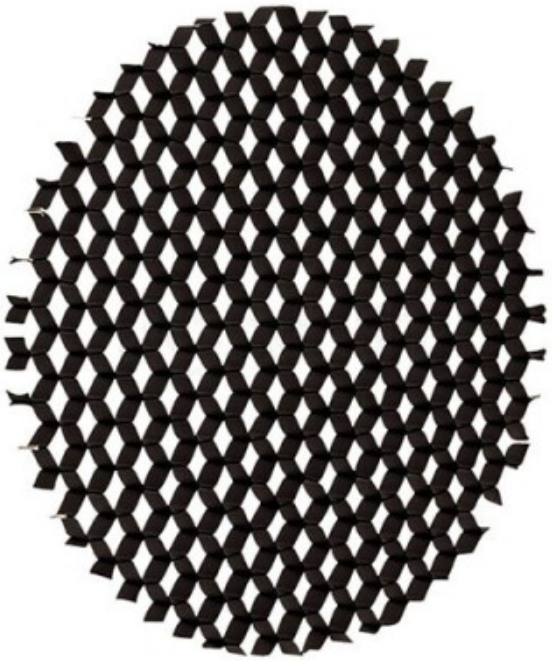

черный (+20,00 €)

Линза рельефная

?????????? ? ????????

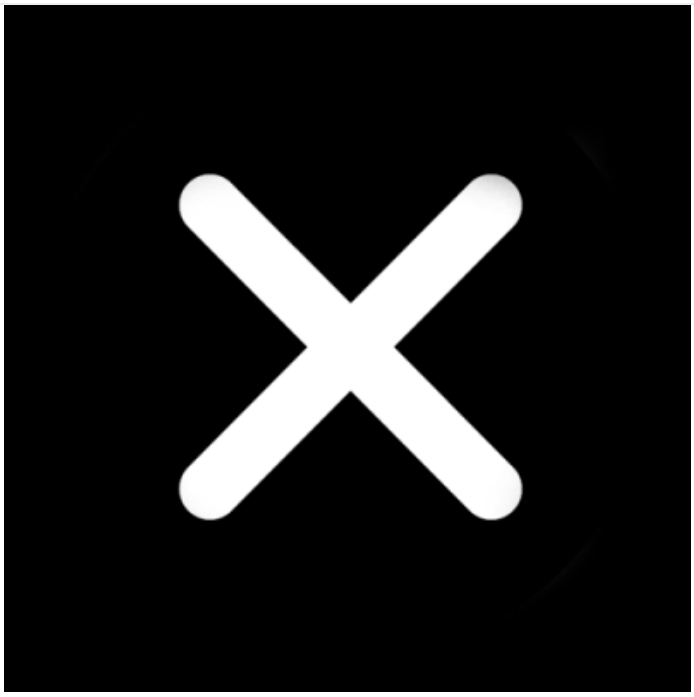

без



включительно (+30,00 €)

Вентуза

?????????? ? ????????



без



да (+10,00 €)