# VONDOM THE FACTORY уличный стул с подлокотниками

Артикул отсутствует: VON122 / GTIN: 8412524849997 / Бренд: Vondom







**1.476,00 €**

Обычная цена ~~1.640,00 €~~ (Вы экономите 164,00 €)

вкл. 19% НДС. вкл. Доставка

Срок поставки: 3 - 5 недель

# ?????????? ? ????????

**VONDOM Краски и обложки 2026**

Группа покрытий/тканей 1 - 2026

Группа покрытий/тканей 2 - 2026

Группа покрытий/тканей 1-2-3 и Инфо - 2026

**В нашем интернет-магазине мы предлагаем вам выбор чехлов, которые отличаются простотой ухода и пригодностью для использования на открытом воздухе. Эти чехлы выбирают в 90 % случаев, поскольку они предлагают идеальное сочетание функциональности, ощущений и комфорта. Вы можете легко сделать свой выбор, воспользовавшись функцией «Vondom чехлы».**

Конечно, мы можем предложить вам все чехлы из коллекции Vondom по запросу. Эти чехлы, которых нет в нашем интернет-магазине, особенно подходят для использования в регионах с преимущественно солнечным и сухим климатом или для использования в помещениях. Они впечатляют своей роскошью, но обычно требуют более тщательного ухода, если пачкаются.

Полипропиленовые изделия VONDOM Colours 2026

Полиэтиленовые изделия VONDOM Colours 2026

Мы будем рады бесплатно предоставить вам образцы цветов и материалов. Застрахованная обратная пересылка осуществляется за ваш счет. Если вы совершите покупку, мы вернем вам полную стоимость обратной пересылки. Мы просим вас организовать возврат образцов в течение 10 дней, чтобы они были доступны и другим покупателям.

**Размеры / Технические характеристики:**

Приблизительные размеры: ширина 62 см, глубина 55 см, высота 78 см, высота сиденья 47 см.

Структура: алюминиевая сетка, окрашенная порошковой краской

Доступные цвета: см. цветовую палитру

Прочие особенности:
Подходит для использования внутри и вне помещений
Очень подходит для профессионального использования
Устойчивость к ультрафиолету. Фактор UV8, равный 8000 часам солнечного света во Флориде.
Устойчивость к температурам (от -60ºC до +80ºC)
Ударопрочные и износостойкие. 100% многоразовое использование

Цвет обивки чехла по желанию: См. цветовую палитру

Доступные аксессуары: защитный чехол с пропиткой, цвет серый, водо-, масло- и грязеотталкивающий

Дизайн: Рамон Эстеве

# ?????????? ? ????????

**Описание товара**

Коллекция **Factory**, разработанная Рамоном Эстеве для **Vondom**, отличается алюминиевым профилем и сеткой "Deployé". Ознакомьтесь с этой коллекцией алюминиевой мебели, которая включает модульный диван, кресло, шезлонг, прикроватный столик, лампу, журнальный столик, высокий стол, стулья и разделитель пространства. Вдохновленная архитектурой из чугуна Нью-Йорка, коллекция отражает индустриальный стиль районов, таких как Сохо или Трайбека. Контраст с мягкими подушками придаёт коллекции тепло и уют.

**VONDOM Материалы и уход**

Чистка:
Для чистки мебели рекомендуется периодически использовать бытовые обезжиривающие средства. Никогда не используйте абразивные или коррозийные растворы!
1- Протрите поверхность средством для удаления жира.
2- Затем протрите поверхность тканью, смоченной водой.
3- Затем очистите поверхность с помощью очистителя высокого давления, например, от KÄRCHER или KRÄNZLE.
4- Затем оставьте сушиться на открытом воздухе.

Лакированные изделия VONDOM привлекают внимание. Они придают поверхностям несравненно более качественный вид.

Однако лакированные изделия VONDOM пригодны для использования на открытом воздухе лишь в ограниченной степени. В регионах с большими перепадами температур основной материал (полиэтилен) может расширяться или сжиматься под воздействием теплового стресса. Это может привести к появлению мелких волосяных трещин и, в конечном итоге, к отслоению лака.

Если вы все же хотите использовать лакированные изделия на открытом воздухе, необходимо соблюдать осторожность. Из-за их чувствительности лакированные поверхности не следует мыть водой под давлением. Также избегайте использования абразивных чистящих средств или агрессивных растворов! Вместо этого мы рекомендуем раз в два-три месяца наносить воск для кузова, чтобы предотвратить появление царапин.

Обратите внимание, что повреждения окрашенной поверхности, вызванные тепловым воздействием на открытом воздухе, не считаются обоснованной причиной для рекламации и поэтому не покрываются. Однако гарантия, предусмотренная законом, остается в силе при использовании внутри помещений.

Защитные чехлы:
Для лучшей защиты мебели мы рекомендуем покрывать ее отдельно защитными чехлами (аксессуарами).

Защитные чехлы (аксессуары) Vondom имеют пропитку, отталкивающую воду, масло и грязь, и служат для защиты мебели. Однако они не подходят для постоянного покрытия подушек, так как влага может скапливаться вдоль швов чехлов, что может привести к появлению пятен плесени. Перед использованием защитных чехлов мебель и подушки всегда должны быть сухими. Обратите внимание, что защитные чехлы специально адаптированы к вашей мебели и должны быть точно установлены. Для обеспечения циркуляции воздуха чехлы не должны быть длиной до пола. Никогда не складывайте и не упаковывайте намокшие чехлы, а оставьте их сушиться в хорошо проветриваемом помещении. Для чистки чехлов используйте мягкую ткань. Затем промойте их чистой водой. Растворители не подходят для чистки, так как они могут воздейс

# ?????????? ? ????????

Свойства материала:

Полипропилен:
Это термопластичный полимер, гибкий при высоких температурах, выдерживающий до 150 °C без деформации и разложения и затвердевающий при достаточном охлаждении.

- Материал: Полипропилен, армированный стекловолокном, с УФ-стабилизатором
- Метод обработки: литье под давлением
- Устойчивость к ударам
- Легкий
- 100 % пригоден для вторичной переработки

Полиэтилен:
Полиэтилен - один из самых универсальных пластиков, обладающий многочисленными преимуществами перед другими материалами.

Материал: смола LLDPE, линейный полиэтилен низкой плотности. UL 94 HB
- Процесс производства: Ротационное формование - процесс ротационного формования
- Устойчивость к ультрафиолетовому излучению, коэффициент: UV8, что соответствует 8 000 часам солнечного света во Флориде
- Чрезвычайно термостойкий (от -60 до -80 градусов Цельсия)
- Ударопрочный
- Легкий вес
- Горшки для растений можно легко просверлить несколько раз для дренажа
- 100 % переработка

Поликарбонат:
Поликарбонат относится к группе термопластов, которые легко поддаются обработке, формовке и термоформовке. Он обладает высокой прочностью на излом и ударопрочностью. В компании Vondom этот материал обрабатывается методом литья под давлением с целью создания мебели сложных геометрических форм, не требующих последующей покраски.

- Материал: Поликарбонатная смола, низкая вязкость, высокая прочность
  - Процесс: литье под давлением
  - Ударопрочный
  - Легкий
  - 100% пригоден для вторичной переработки

Полиуретан:
Пенополиуретан - это высокоэластичный материал, используемый в мебельной промышленности. Он характеризуется тем, что после снятия нагрузки мгновенно возвращается к своей первоначальной форме. Vondom использует метод холодного литья под давлением, используя гибкий полиуретан с металлическим структурным усилением внутри. В результате получаются модные коллекции для использования на улице и в помещении с разнообразными цветами, текстурами и обивками.

ПММА:
ПММА - это высокопрозрачный термопластичный полимер, получаемый путем полимеризации мономера метилметакрилата. Благодаря своей высокой прозрачности, эстетичности и устойчивости к царапинам, он является идеальным материалом для интеграции в интерьерное освещение, создавая очаровательный декоративный свет.

# ?????????? ? ????????

Дерево:
Vondom отдает предпочтение органическим материалам, таким как дерево, которые придают коллекциям уникальную индивидуальность. Vondom использует три вида древесины: ясень, ироко и тик. Материал, который подчеркивает красоту окружающей среды, в которой они находятся, превращая их в прекрасные пространства, где хочется чувствовать себя, жить и наслаждаться.

Чехлы:
Vondom предлагает ткани с исключительными характеристиками, долговечностью и дизайном. Они разработаны, протестированы и одобрены для того, чтобы выдерживать самые суровые внешние условия. Грязеотталкивающая обработка, пропитка, устойчивость к ультрафиолетовому излучению, морозостойкость и устойчивость к плесени обеспечивают выполнение всех требований, предъявляемых к наружным покрытиям.

Алюминий:
Алюминий - это металл, отличающийся низкой плотностью и высокой устойчивостью к коррозии и ударам. Он также на 100% пригоден для вторичной переработки. Vondom использует два вида алюминия - AISI12 (EN AC-44100) и 6060 (AlMgSi, 3.3206, A96060). Обе алюминиевые детали окрашены эпоксидной печной эмалью.

Дектон:
Dekton® - это не требующий особого ухода, долговечный и чрезвычайно прочный материал. Эти свойства идеально подходят для ключевых предметов коллекций Vondom. Сложный процесс производства позволяет создавать тонкие, элегантные столешницы из смеси более чем 20 природных минералов, включая фарфоровые и кварцевые поверхности последнего поколения.

Столешницы HPL и HPL Solid Core:
Столешницы состоят из различных слоев прессованной плиты с термозащитным слоем смолы из меланин-формальдегида на поверхности и фенол-формальдегида во внутреннем слое. Плиты прессуются под высоким давлением и при высоких температурах и подходят как для внутреннего, так и для наружного применения. Кромочная лента (кромка) у HPL обычно черная, у HPL Solid Core - в цвет плиты. Толщина столешницы составляет 10 мм.

Стеклянные столешницы:
- 10 мм жаропрочное стекло.
- Устойчивость к ударам мягких тел 2(B)2
- Устойчивость к резким перепадам температуры K 40
- Устойчивость к ветру, снегу, длительной нагрузке мм 10
- Звукопоглощение от прямого авиационного шума дБ 34 (-1,-3)

**О Vondom**

Vondom - это современный стиль жизни. Мебель для дома и улицы Vondom разрабатывается со страстью для людей, которые ценят инновации и качество - таких, как вы, которые любят тенденции и требуют лучшего.

**Фокус на дизайне Дизайн**
это ключ к нашему успеху. С каждой новой коллекцией мы создаем пространства, полные гламура и уникальности. Мебель Vondom привносит жизнь и элегантность в каждую комнату, чтобы вы могли наслаждаться жизнью в полной мере.

**Мировые дизайнеры**
Коллекции Vondom создаются в сотрудничестве с международными дизайнерами, такими как Фабио Новембре, Карим Рашид

# ?????????? ? ????????

и многими другими. Их страсть к современным формам и культуре превращает каждый предмет мебели в эксклюзивное произведение искусства.

**Устойчивое развитие и инновации**
Устойчивое развитие является основной ценностью компании Vondom. Vondom постоянно исследует новые технологии и материалы для защиты окружающей среды. Vondom делится этими знаниями на семинарах, выставках и мероприятиях по всему миру.

**Глобальный успех**
Компания Vondom представлена в более чем 120 странах, а ее флагманские магазины и шоу-румы расположены по всему миру, включая Валенсию, Майами, Лос-Анджелес и Шанхай.

**Всё о вашей покупке**

**Индивидуальные предложения,отображающие наши ценности**

**Вопросы? Ответы здесь**

**Доставка, какой она должна быть**

**Бонусная программа**

**Актуальные скидки %**

**Наш шоурум в Рюссельсхайме**

**Реальные проекты, настоящее качество**

**Материалы, уход и аксессуары**

## Доступные опции

**Vondom Алюминий**

| White |  Antracite | 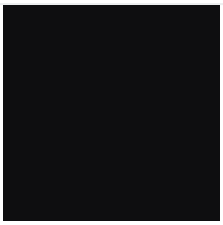 Black |  Blue |  Brown |  Camel |
|---|---|---|---|---|---|

## ?????????? ? ????????


Clay


Cream

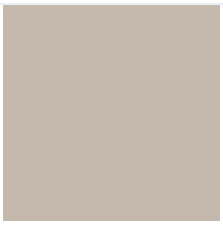
Ecru

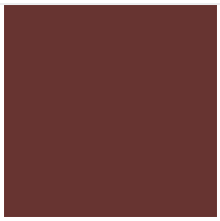
Garnet

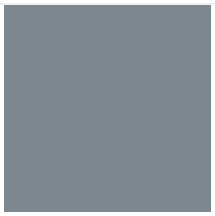
Gray

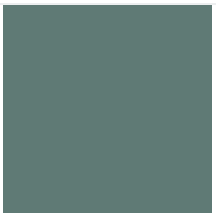
Green


Ocean

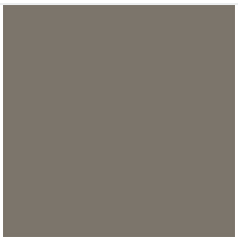
Smoked

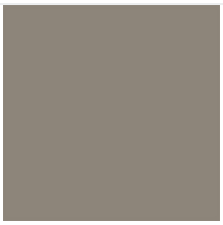
Tortora

**Обивка – Ткань 1**


ALTEA white 1100


ALTEA tortora 1102


ALTEA ecru 1111


ALTEA brown 1104


ALTEA gray 1101


ALTEA black 1105

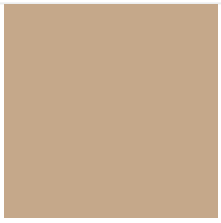
ALTEA camel 1120


ALTEA cream 1103


ALTEA garnet 1106


ALTEA blue 1114

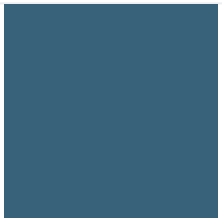
ALTEA ozean 1123


ALTEA jade 1125

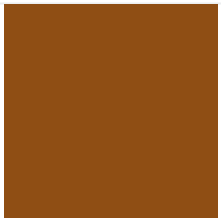
ALTEA clay 1122

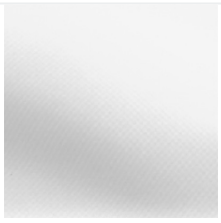
AROUSA white 1219


AROUSA gray 1208


AROUSA tortora 1209


AROUSA anthracite 1210


AROUSA blue 1222

## ?????????? ? ????????


AROUSA brown 1214


AROUSA cream 1220


AROUSA ecru 1221


AROUSA garnet 1223


AROUSA jade 1235

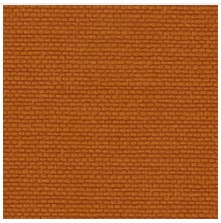
AROUSA clay 1231


PORTONOVO white 10150

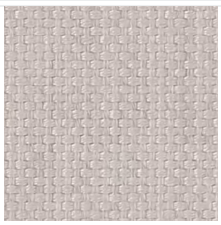
PORTONOVO ecru 10151

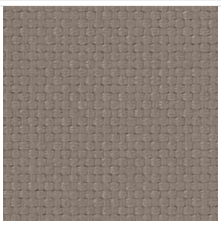
PORTONOVO tortora 10152


PORTONOVO cream 10153


PORTONOVO camel 10154


PORTONOVO mustard 10155

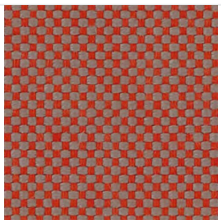
PORTONOVO clay 10156

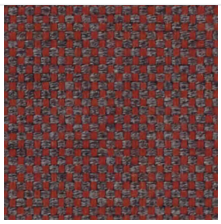
PORTONOVO garnet 10157


PORTONOVO brown 10158


PORTONOVO jade 10159

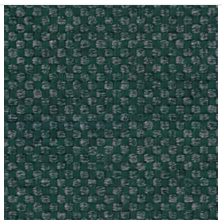
PORTONOVO green 10160

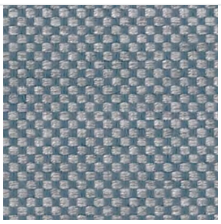
PORTONOVO ocean 10161

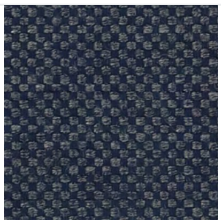
PORTONOVO blue 10162

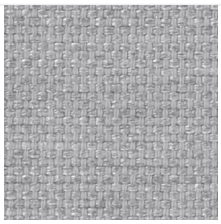
PORTONOVO gray 10163

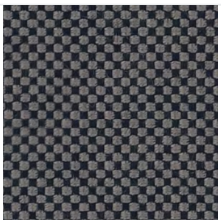
PORTONOVO anthracite 10164


PORTONOVO black 10165


BAIONA green 10110 (+30,00 €)


BAIONA white 10100 (+30,00 €)


BAIONA jade 10109 (+30,00 €)


BAIONA brown 10108 (+30,00 €)


BAIONA garnet 10107 (+30,00 €)


BAIONA clay 10106 (+30,00 €)


BAIONA black 10114 (+30,00 €)

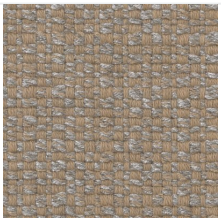
BAIONA camel 10104 (+30,00 €)

## ?????????? ? ????????

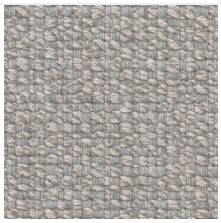
BAIONA gray 10113 (+30,00 €)


BAIONA cream 10103 (+30,00 €)


BAIONA blue 10112 (+30,00 €)

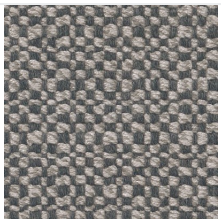
BAIONA tortora 10112 (+30,00 €)

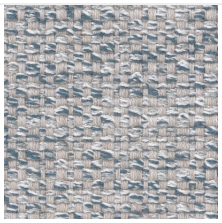
BAIONA ocean 10111 (+30,00 €)

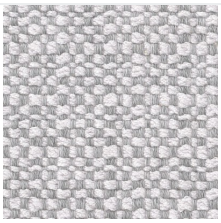
BAIONA ecru 10101 (+30,00 €)


CALELLA cream 10123 (+30,00 €)

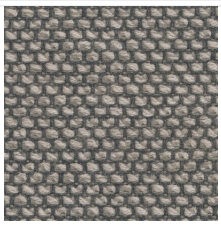
CALELLA tortora 10122 (+30,00 €)


CALELLA anthracite 10129 (+30,00 €)

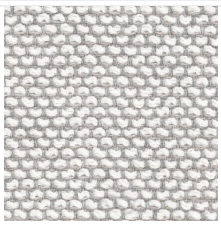
CALELLA ecru 10121 (+30,00 €)


CALELLA gray 10128 (+30,00 €)


CALELLA white 10120 (+30,00 €)


CALELLA blue 10127 (+30,00 €)


CALELLA jade 10126 (+30,00 €)


CALELLA clay 10125 (+30,00 €)

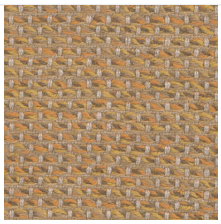
CALELLA mustard 10124 (+30,00 €)


FISTERRA cream 10132 (+30,00 €)


FISTERRA white 10130 (+30,00 €)


FISTERRA ecru 10131 (+30,00 €)


FISTERRA tortora 10135 (+30,00 €)


FISTERRA camel 10134 (+30,00 €)

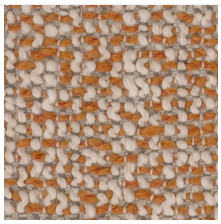
FISTERRA peach 10146 (+30,00 €)


FISTERRA clay 10137 (+30,00 €)


FISTERRA garnet 10138 (+30,00 €)


FISTERRA brown 10136 (+30,00 €)

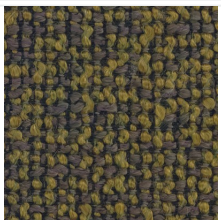
FISTERRA olive 10145 (+30,00 €)


FISTERRA jade 10139 (+30,00 €)


FISTERRA green 10140 (+30,00 €)

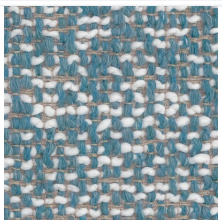
FISTERRA ocean 10141 (+30,00 €)


FISTERRA blue 10142 (+30,00 €)

## ?????????? ? ????????



FISTERRA gray 10143 (+30,00 €)

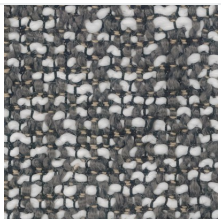

FISTERRA anthracite 10144 (+30,00 €)



FISTERRA black 10147 (+30,00 €)

**Защитный чехол**



нет



да

**Средства по уходу**

## ?????????? ? ????????

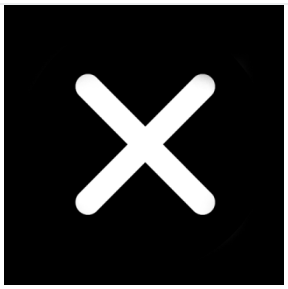

нет




Очиститель поверхностей (+35,00 €)




Очиститель обивки (+95,00 €)




Поверхности + Обивка (+120,00 €)