Informacje o produkcie

VONDOM Sadzarka ULM kwadratowa prosta 57x57cm niebieska

Nr art: VON1356 / GTIN: 8412524200156 / Marka: Vondom

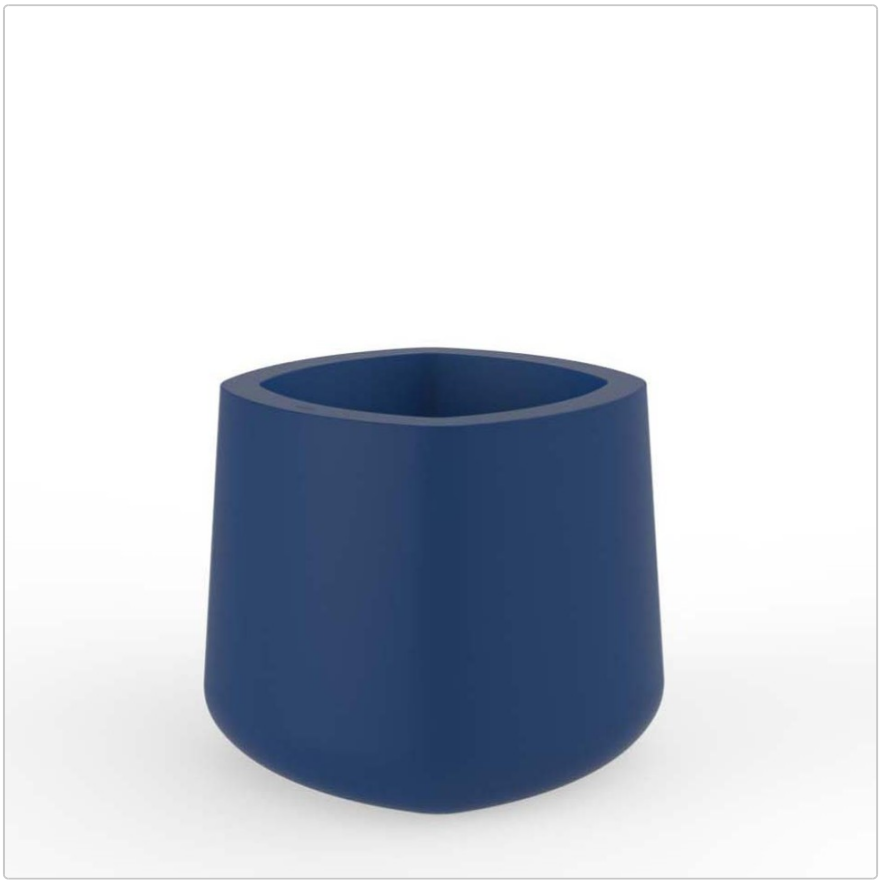

−5% przy każdej płatności

250,00 €

Regularna cena detaliczna ~~295,00 €~~ (Oszczędzasz 45,00 €)

w tym. 19% VAT w tym. Wysyłka

Dostępne od zaraz

2 w magazynie

Informacje o produkcie





Donice z serii "SIMPLE" charakteryzują się jednościenną konstrukcją i wnętrzem, które jest w pełni dostępne do sadzenia. Mogą być używane zarówno jako donice jednościenne, jak i donice.

Wymiary / dane techniczne:

Przybliżone wymiary:
Cuadrada 57: długość 57 cm, szerokość 57 cm, wysokość 50 cm

Głębokość sadzenia:
Cuadrada 57: długość 44 cm, szerokość 44 cm, wysokość 50 cm

Struktura: żywica LLDPE. Liniowy, jednokolorowy polietylen, odporny na warunki atmosferyczne i niełamliwy.

Dostępne kolory - Niebieski (dostępny od ręki)

Cecha szczególna:
Sadzarka jednościenna
Nadaje się do użytku na zewnątrz
Bardzo odpowiednia do profesjonalnego użytku zewnętrznego w gastronomii i biurach
Odporność na promieniowanie UVI. Współczynnik UV8, równy 8000 godzin słońca na Florydzie.
Odporność na temperatury (od -60ºC do +80ºC)
Odporność na wstrząsy i zużycie. W 100% wielokrotnego użytku

Uwaga:
Wnętrze sadzarki jest dostępne do użytku z doniczką wewnętrzną, a także do bezpośredniego sadzenia. Aby zapobiec gromadzeniu się wody, w podstawie należy wywiercić kilka otworów odprowadzających wodę. Do wiercenia otworów należy zawsze używać wiertarki, a nie noża, aby nie uszkodzić konstrukcji.

Opis produktu

Kolekcja mebli Ulm zaprojektowana przez Ramóna Esteve dla Vondom została pomyślana jako nowy standard o uniwersalnym i logicznym wyglądzie. Funkcjonalna kolekcja siedzisk, która tworzy idealną równowagę między wzornictwem, technologią i ergonomią

Informacje o produkcie

opartą na podstawowych kształtach sześcianu, pryzmatu i kuli. Kolekcja Ulm poszukuje jedności w swoim designie i designie innych produktów, łącząc różne elementy w celu stworzenia całościowego zestawu. Sofa, podobnie jak krzesła, łóżko dzienne, stolik kawowy i otomana, ma sztywne i elastyczne struktury do odpoczynku i wsparcia, zapewniając absolutny komfort. Kolekcja mebli obejmuje również lampę Ulm, sofę modułową i inne wersje łóżka dziennego. Podobnie jak nazwa Ulm, jej miękkie kształty oddają hołd formalnemu podejściu szkoły Ulm. Możliwość podświetlenia każdego elementu może dodać koloru każdemu pomieszczeniu i oferuje innowacyjną technologię, która czyni go wyjątkowym.