Informacje o produkcie

VONDOM Stół FRAME 300x120x74cm i 10 krzeseł WALL STREET

Nr art: VON1954 / GTIN: 8412524312897 / Marka: Vondom



4.846,50 €

Regularna cena detaliczna ~~5.385,00 €~~ (Oszczędzasz 538,50 €)

w tym. 19% VAT w tym. Wysyłka

Czas dostawy: 3 - 5 tygodni

Informacje o produkcie






VONDOM Kolory i okładki 2026

Pokrowce/tkaniny Grupa 1 - 2026

Pokrowce/tkaniny Grupa 2 - 2026

Pokrowce/Tkaniny Grupa 1-2-3 i Info - 2026

W naszym sklepie internetowym oferujemy wybór pokrowców, które charakteryzują się łatwością pielęgnacji i przydatnością do użytku na zewnątrz. Pokrowce te są wybierane w 90% przypadków, ponieważ oferują idealne połączenie funkcjonalności, komfortu i wygody. Możesz łatwo dokonać wyboru za pomocą funkcji „Pokrowiec Vondom”.

Oczywiście na życzenie możemy zaoferować wszystkie pokrowce z kolekcji Vondom. Pokrowce te, które nie są dostępne w naszym sklepie internetowym, są szczególnie odpowiednie do użytku w regionach o przeważnie słonecznym i suchym klimacie lub do użytku w pomieszczeniach. Imponują wyjątkowo luksusowym wyglądem, ale zwykle wymagają więcej konserwacji, jeśli się zabrudzą.

Produkty VONDOM Colours z polipropylenu 2026

Produkty VONDOM Colours z polietylenu 2026

Z przyjemnością udostępnimy bezpłatne próbki kolorów i materiałów. Ubezpieczona przesyłka zwrotna odbywa się na koszt użytkownika. W przypadku dokonania zakupu zwrócimy pełną kwotę przesyłki zwrotnej. Prosimy o zorganizowanie zwrotu próbek w ciągu 10 dni, aby były one dostępne również dla innych klientów.

Abmessungen / Technische Daten:

Maße ca.: Breite 53cm, Tiefe 57cm, Höhe 80cm, Sitzhöhe 45cm

Struktur: Polypropylen, wetterbeständig und unzerbrechlich

Farbe der Struktur wahlweise: Siehe Farbpalette

Weitere Eigenschaften:

Informacje o produkcie

Geeignet für den Einsatz im Indoor und Outdoor-Bereich
Sehr geeignet für den professionellen Einsatz
UVI-widerstandsfähig. Faktor UV8, gleich 8.000 Sonnenstunden in Florida
Widerstandsfähig gegenüber Temperaturen (-60ºC bis +80 ºC)
Stoß- und verschleißfest. 100% widerverwendbar

Mindestbestellmenge: 4 Stühle oder ein Vielfaches von 4

Hinweis: Auf Wunsch mit Wasserablaufloch bei Verwendung im Outdoorbereich

Farbe der Polsterauflage wahlweise: Siehe Farbpalette

Design: Eugeni Quitllet

Produktbeschreibung

Die Wall Street-Möbelkollektion wurde von Eugeni Quitllet für Vondom entworfen. Ein Urban-Nature-Stuhl, der Technologie und Sinnlichkeit vereint, um einer Idee gerecht zu werden: sich hinzusetzen, um zu denken, zu träumen, zu sprechen ... Nah am Meer und gleichzeitig in der Stadt sein. Es ist eine Mischung aus Emotionen, die Sie in andere mögliche Realitäten entführt ... Ein einzigartiger Stuhl, der endlos wiederholt wird, um ihn mit anderen zu teilen. Seine Leichtigkeit, sein Material und seine sinnlichen und eleganten Formen schaffen ein einzigartiges Objekt für den Innen- und Außenbereich.

VONDOM Materiał i pielęgnacja

Czyszczenie:
Zalecamy okazjonalne stosowanie domowych środków odtłuszczających do czyszczenia mebli. Nigdy nie używaj materiałów ściernych ani roztworów żrących!
1- Sproszkować powierzchnię środkiem do usuwania tłuszczu.
2- Następnie przetrzeć powierzchnię szmatką zwilżoną wodą.
3- Następnie wyczyść powierzchnię myjką wysokociśnieniową, np. firmy KÄRCHER lub KRÄNZLE.
4- Następnie pozostawić do wyschnięcia na wolnym powietrzu.

Lakierowane produkty VONDOM przyciągają wzrok. Nadają powierzchniom nieporównywalnie wysokiej jakości wygląd.

Lakierowane produkty VONDOM nadają się jednak do użytku na zewnątrz tylko w ograniczonym zakresie. W regionach o dużych wahaniach temperatury materiał bazowy (polietylen) może minimalnie rozszerzać się lub kurczyć pod wpływem naprężeń termicznych. Może to prowadzić do drobnych pęknięć włoskowatych, a ostatecznie do odpryskiwania farby.

Jeśli nadal chcesz używać lakierowanych produktów na zewnątrz, niezbędna jest staranna pielęgnacja. Ze względu na swoją wrażliwość, powierzchnie lakierowane nie powinny być czyszczone wodą pod ciśnieniem. Unikaj również stosowania ściernych środków czyszczących lub roztworów żrących! Zamiast tego zalecamy nakładanie wosku co dwa do trzech miesięcy, aby zapobiec zarysowaniom.

Informacje o produkcie

Należy pamiętać, że uszkodzenie pomalowanej powierzchni spowodowane naprężeniami termicznymi na zewnątrz nie jest uważane za uzasadniony powód do reklamacji i dlatego nie jest objęte gwarancją. Ustawowa gwarancja pozostaje jednak w pełni ważna w przypadku użytkowania w pomieszczeniach.

Pokrowce ochronne:
W celu lepszej ochrony mebli zalecamy ich indywidualne przykrycie pokrowcami ochronnymi (akcesoriami).

Pokrowce ochronne Vondom są impregnowane w celu odpychania wody, oleju i brudu i służą do ochrony mebli. Nie nadają się one jednak do trwałego przykrycia poduszek, ponieważ wilgoć może gromadzić się wzdłuż szwów pokrowców, co może prowadzić do powstawania plam pleśni. Meble i poduszki powinny być zawsze suche przed użyciem pokrowców ochronnych. Należy pamiętać, że pokrowce ochronne są specjalnie dostosowane do mebli i muszą być precyzyjnie umieszczone. Aby zwiększyć cyrkulację powietrza, pokrowce nie mają długości podłogi. Nigdy nie pakuj ani nie składaj mokrych pokrowców, lecz pozostaw je do wyschnięcia w dobrze wentylowanym miejscu. Do czyszczenia pokrowców należy używać miękkiej szmatki. Następnie spłukać czystą wodą. Rozpuszczalniki nie nadają się do czyszczenia, ponieważ mogą uszkodzić lub odbarwić czyszczoną powierzchnię.

Właściwości materiału:

Polipropylen:
Jest to termoplastyczny polimer, który jest elastyczny w wysokich temperaturach, może wytrzymać do 150 °C bez deformacji lub rozkładu i twardnieje po odpowiednim schłodzeniu.

- Materiał: Polipropylen wzmocniony włóknem szklanym ze stabilizatorem UV
- Metoda przetwarzania: Formowanie wtryskowe
- Odporność na uderzenia
- Lekkość
- W 100% nadaje się do recyklingu

Polietylen:
Polietylen jest jednym z najbardziej wszechstronnych dostępnych tworzyw sztucznych i oferuje liczne zalety w porównaniu z innymi materiałami.

Materiał: żywica LLDPE, liniowy polietylen o niskiej gęstości. UL 94 HB
- Metoda przetwarzania: Formowanie rotacyjne - proces formowania rotacyjnego
- Odporność na promieniowanie UV, współczynnik: UV8, odpowiadający 8000 godzinom nasłonecznienia na Florydzie
- Wyjątkowa odporność na temperaturę (od -60 do -80 stopni Celsjusza)
- Odporność na uderzenia
- Lekkość
- Doniczki można łatwo przewiercić kilka razy w celu odprowadzenia wody
- W 100% nadaje się do recyklingu

Poliwęglan:
Poliwęglan to grupa tworzyw termoplastycznych, które można łatwo przetwarzać, formować i termoformować. Charakteryzuje się wysoką odpornością na złamania i uderzenia. W firmie Vondom materiał ten jest przetwarzany metodą formowania wtryskowego w celu tworzenia mebli o złożonych kształtach geometrycznych, które nie wymagają późniejszego malowania.

- Materiał: żywica poliwęglanowa, niska lepkość, wysoka wytrzymałość
- Proces: formowanie wtryskowe

Informacje o produkcie

- Odporność na uderzenia
- Lekkość
- W 100% nadaje się do recyklingu

Poliuretan:
Pianka poliuretanowa to wysoce elastyczny materiał stosowany w przemyśle meblarskim. Charakteryzuje się tym, że natychmiast powraca do swojego pierwotnego kształtu po usunięciu obciążenia. Vondom wykorzystuje technikę formowania wtryskowego na zimno z elastycznego poliuretanu z metalowym wzmocnieniem strukturalnym od wewnątrz. Rezultatem są modne kolekcje do użytku zewnętrznego i wewnętrznego z różnorodnymi kolorami, teksturami i tapicerką.

PMMA:
PMMA to wysoce przezroczysty polimer termoplastyczny otrzymywany przez polimeryzację monomeru metakrylanu metylu. Ze względu na wysoką przezroczystość, estetykę i odporność na zarysowania, jest to idealny materiał do integracji oświetlenia wewnętrznego w celu stworzenia czarującego światła dekoracyjnego.

Drewno:
Vondom preferuje materiały organiczne, takie jak drewno, które nadaje kolekcjom wyjątkową osobowość. Vondom wykorzystuje trzy rodzaje drewna: jesion, iroko i teak. Materiał, który podkreśla piękno środowiska, w którym się znajdują, przekształcając je we wspaniałe przestrzenie, w których chcemy się czuć, żyć i cieszyć.

Pokrowce:
Vondom oferuje tkaniny o wyjątkowej wydajności, trwałości i wzornictwie. Zostały one zaprojektowane, przetestowane i zatwierdzone, aby wytrzymać najtrudniejsze warunki zewnętrzne. Odporność na zabrudzenia, impregnacja, odporność na promieniowanie UV, odporność na zimno i pleśń zapewniają spełnienie wszystkich wymagań zewnętrznych.

Aluminium:
Aluminium to metal, który charakteryzuje się niską gęstością i wysoką odpornością na korozję i uderzenia. Nadaje się również w 100% do recyklingu. Vondom wykorzystuje dwa rodzaje aluminium, AISI12 (EN AC-44100) i 6060 (AlMgSi, 3.3206, A96060). Obie części aluminiowe są malowane emalią epoksydową.

Dekton:
Dekton® to bardzo łatwy w utrzymaniu, trwały i niezwykle odporny materiał. Właściwości, które doskonale sprawdzają się w kluczowych elementach kolekcji Vondom. Skomplikowany proces produkcyjny tworzy delikatne, eleganckie blaty z mieszanki ponad 20 naturalnych minerałów, w tym najnowszej generacji powierzchni porcelanowych i kwarcowych.

Blaty HPL i HPL Solid Core:
Blaty składają się z różnych warstw płyty prasowanej z zabezpieczoną termicznie warstwą żywicy melaninowo-formaldehydowej na powierzchni i fenolowo-formaldehydowej w warstwie wewnętrznej. Płyty są prasowane pod wysokim ciśnieniem i w wysokich temperaturach i nadają się zarówno do użytku wewnętrznego, jak i zewnętrznego. Obrzeże (krawędź) jest zwykle czarne w przypadku HPL, a HPL Solid Core jest zwykle w kolorze płyty. Grubość blatu wynosi 10 mm

Blaty szklane:
- 10 mm szkło żaroodporne.
- Odporność na uderzenia ciał miękkich 2(B)2
- Odporność na nagłe zmiany temperatury K 40
- Odporność na wiatr, śnieg, obciążenie ciągłe mm 10
- Tłumienie bezpośredniego hałasu samolotu dB 34 (-1,-3)

dostępne opcje

Informacje o produkcie

Polipropylen


black 4002

ecru 4003

cream 4024


camel 4019

Tapicerka – Tkanina 1

bez


ALTEA white 1100 (+655,00 €)


ALTEA tortora 1102 (+655,00 €)


ALTEA ecru 1111 (+655,00 €)


ALTEA brown 1104 (+655,00 €)


ALTEA gray 1101 (+655,00 €)


ALTEA black 1105 (+655,00 €)

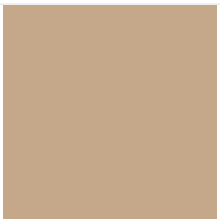
ALTEA camel 1120 (+655,00 €)


ALTEA cream 1103 (+655,00 €)


ALTEA garnet 1106 (+655,00 €)


ALTEA blue 1114 (+655,00 €)

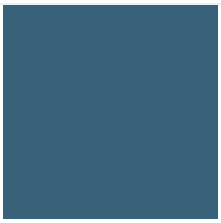
ALTEA ozean 1123 (+655,00 €)


ALTEA jade 1125 (+655,00 €)

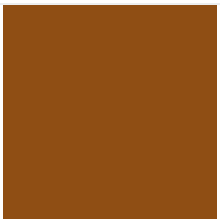
ALTEA clay 1122 (+655,00 €)

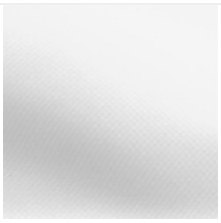
AROUSA white 1219 (+715,00 €)


AROUSA gray 1208 (+715,00 €)


AROUSA tortora 1209 (+715,00 €)


AROUSA anthracite 1210 (+715,00 €)

Informacje o produkcie


AROUSA blue 1222 (+715,00 €)


AROUSA brown 1214 (+715,00 €)


AROUSA cream 1220 (+715,00 €)


AROUSA ecru 1221 (+715,00 €)


AROUSA garnet 1223 (+715,00 €)


AROUSA jade 1235 (+715,00 €)

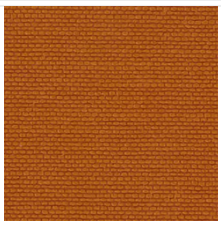
AROUSA clay 1231 (+715,00 €)

PORTONOVO white 10150 (+655,00 €)

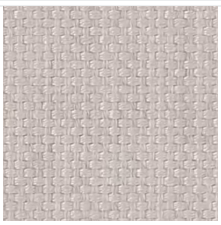
PORTONOVO ecru 10151 (+655,00 €)

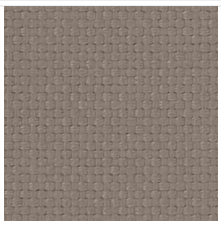
PORTONOVO tortora 10152 (+655,00 €)


PORTONOVO cream 10153 (+655,00 €)


PORTONOVO camel 10154 (+655,00 €)

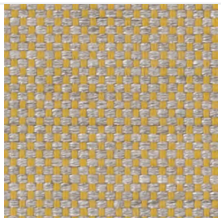
PORTONOVO mustard 10155 (+655,00 €)

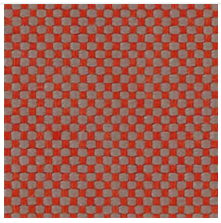
PORTONOVO clay 10156 (+655,00 €)

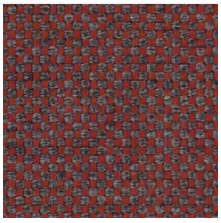
PORTONOVO garnet 10157 (+655,00 €)


PORTONOVO brown 10158 (+655,00 €)


PORTONOVO jade 10159 (+655,00 €)

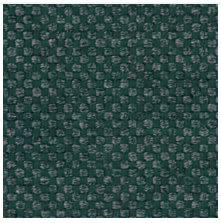
PORTONOVO green 10160 (+655,00 €)

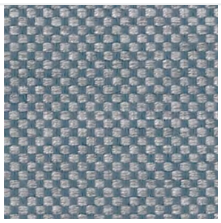
PORTONOVO ocean 10161 (+655,00 €)

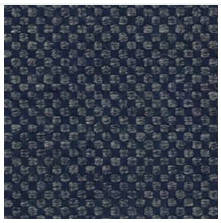
PORTONOVO blue 10162 (+655,00 €)

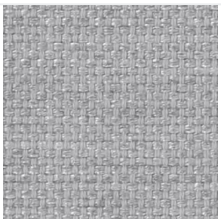
PORTONOVO gray 10163 (+655,00 €)

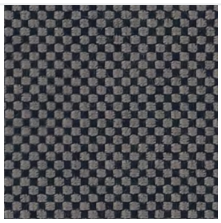
PORTONOVO anthracite 10164 (+655,00 €)


PORTONOVO black 10165 (+655,00 €)

Rama stołu

Informacje o produkcie

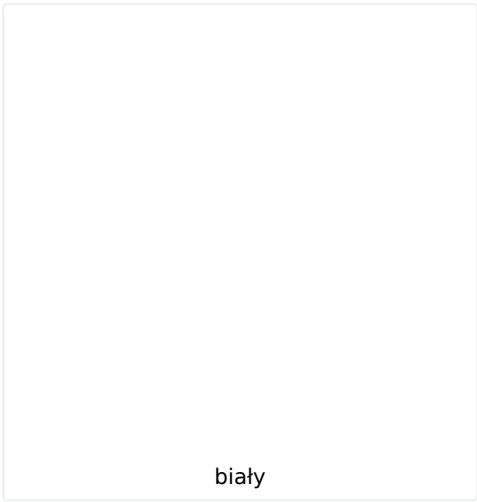

biały

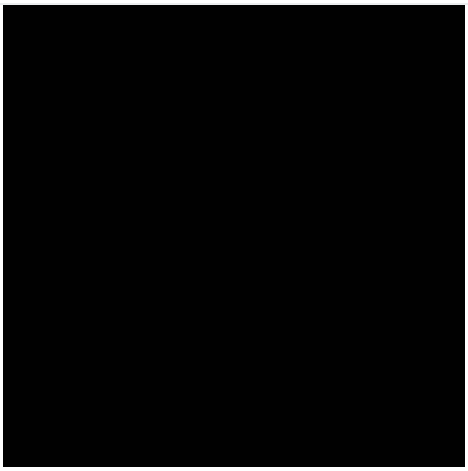

czarny



ecru

Blat stołu / wariant



HPL biały - czarna krawędź 7201



HPL ecru - krawędź czarna 7202



HPL czarny - krawędź czarna 7203



HPL Solid Core 7000 - Biały (+430,00 €)



HPL Solid Core 7006 - Tortora (+430,00 €)



HPL Solid Core 7010 Camel (+430,00 €)



HPL Solid Core 7012 Clay (+430,00 €)



HPL Solid Core 7002 Garnet (+430,00 €)

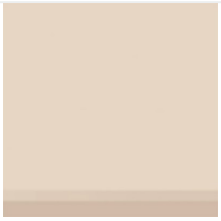

HPL Solid Core 7007 Cream (+430,00 €)



HPL Solid Core 7005 Ecru (+430,00 €)



HPL Solid Core 7004 Brown (+430,00 €)



HPL Solid Core 7003 Green (+430,00 €)

Informacje o produkcie



HPL Solid Core
7014 Ocean
(+430,00 €)



HPL Solid Core
7107 Cream Stone
(+430,00 €)



HPL Solid Core
7105 Ecru Stone
(+430,00 €)



HPL Solid Core
7104 Tortora Stone
(+430,00 €)



HPL Solid Core
7102 Gray Stone
(+430,00 €)



HPL Solid Core
7103 Black Stone
(+430,00 €)



HPL Solid Core
7301 Oak 1
(+430,00 €)



HPL Solid Core
7302 Oak 2
(+430,00 €)

Środki pielęgnacyjne

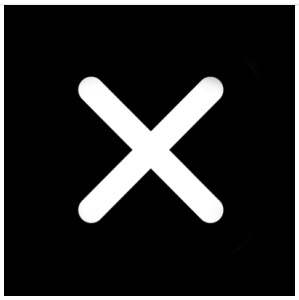

nie



Czyścik powierzchni (+35,00 €)



Środek do tapicerki (+95,00 €)



Powierzchnie + Tapicerka
(+120,00 €)