Informacje o produkcie

VONDOM Sofa 2-osobowa VINEYARD

Nr art: VON1651 / GTIN: 8412524895680 / Marka: Vondom



7.655,00 €

w tym. 19% VAT w tym. Wysyłka

Czas dostawy na żądanie









Informacje o produkcie






VONDOM Kolory i okładki 2026

Pokrowce/tkaniny Grupa 1 - 2026

Pokrowce/tkaniny Grupa 2 - 2026

Pokrowce/Tkaniny Grupa 1-2-3 i Info - 2026

W naszym sklepie internetowym oferujemy wybór pokrowców, które charakteryzują się łatwością pielęgnacji i przydatnością do użytku na zewnątrz. Pokrowce te są wybierane w 90% przypadków, ponieważ oferują idealne połączenie funkcjonalności, komfortu i wygody. Możesz łatwo dokonać wyboru za pomocą funkcji „Pokrowiec Vondom”.

Oczywiście na życzenie możemy zaoferować wszystkie pokrowce z kolekcji Vondom. Pokrowce te, które nie są dostępne w naszym sklepie internetowym, są szczególnie odpowiednie do użytku w regionach o przeważnie słonecznym i suchym klimacie lub do użytku w pomieszczeniach. Imponują wyjątkowo luksusowym wyglądem, ale zwykle wymagają więcej konserwacji, jeśli się zabrudzą.

Produkty VONDOM Colours z polipropylenu 2026

Produkty VONDOM Colours z polietylenu 2026

Z przyjemnością udostępnimy bezpłatne próbki kolorów i materiałów. Ubezpieczona przesyłka zwrotna odbywa się na koszt użytkownika. W przypadku dokonania zakupu zwrócimy pełną kwotę przesyłki zwrotnej. Prosimy o zorganizowanie zwrotu próbek w ciągu 10 dni, aby były one dostępne również dla innych klientów.

Wymiary / dane techniczne:

Przybliżone wymiary: szerokość 215 cm, głębokość 94 cm, wysokość 71 cm

Konstrukcja: aluminium malowane proszkowo

Dostępne kolory: patrz paleta kolorów

Opcjonalne panele:

Informacje o produkcie

Naturalny teak
Wyblakłe drewno tekowe
HPL Solid Core

Opcjonalne kolory pokrowców: Zobacz paletę kolorów

Dodatkowe właściwości:
Nadaje się do użytku wewnątrz i na zewnątrz
Bardzo odpowiedni do użytku profesjonalnego
Odporność na promieniowanie UVI. Współczynnik UV8, równy 8000 godzin słońca na Florydzie
Odporność
W 100% wielokrotnego użytku

Dostępne akcesoria: Poduszka

Projekt: Ramon Esteve

Opis produktu

Kolekcja Vineyard autorstwa Ramona Esteve to kolekcja mebli ogrodowych wykonanych z aluminium i drewna w rustykalnym i ciepłym stylu. Zaprojektowana przez Ramona Esteve dla Vondom, kolekcja Vineyard jest inspirowana jego własnym wiejskim domem. Elementy zostały zaprojektowane tak, aby pasowały do domu i zachowały styl drewnianych desek z malowanymi proszkowo aluminiowymi ramami w połączeniu z ergonomiczną tapicerką. "Każdy element kolekcji drewnianych mebli ogrodowych ma duże i wygodne kształty z kółkami, które zapewniają mobilność i tworzą wszechstronną i łatwą do łączenia linię." Kolekcja łóżek dziennych Vineyard narodziła się z idei schronienia. Jej dwuspadowy dach przypomina tradycyjną architekturę; mebel ten składa się z aluminiowej konstrukcji i podwójnego rozkładanego materaca, który zapewnia wygodne i wszechstronne łóżko dzienne. Jego czyste i proste linie oraz kształt piramidy sprawiają, że jest to idealne miejsce do odpoczynku, rozrywki, medytacji, snu lub po prostu relaksu. Dostępne w dwóch wykończeniach: Tkanina i tkanina. Miękka mieszanka materiałów inspirowana śródziemnomorskim stylem życia i nowoczesną architekturą.

O Vondom

Vondom oznacza nowoczesny styl życia. Meble wewnętrzne i zewnętrzne Vondom są projektowane z pasją dla osób ceniących innowacje i jakość—osób takich jak Ty, które kochają trendy i oczekują najlepszych produktów.

Skupienie na designie
Design jest kluczem do naszego sukcesu. Każda nowa kolekcja tworzy przestrzenie pełne przepychu i unikalności. Meble Vondom wnoszą życie i elegancję do każdego pomieszczenia, umożliwiając pełne cieszenie się życiem.

Projektanci z całego świata
Kolekcje Vondom są tworzone we współpracy z międzynarodowymi projektantami, takimi jak Fabio Novembre, Karim Rashid i wielu innych. Ich pasja do nowoczesnych form i kultury przekształca każdy mebel w ekskluzywne dzieło sztuki.

Zrównoważony rozwój i innowacje
Zrównoważony rozwój jest kluczową wartością Vondom. Ciągle badamy nowe technologie i materiały, aby chronić środowisko. Vondom

Informacje o produkcie

dzieli się tą wiedzą podczas warsztatów, wystaw i wydarzeń na całym świecie.

Globalny sukces
Vondom jest obecny w ponad 120 krajach, z flagowymi sklepami i showroomami na całym świecie, w tym w Walencji, Miami, Los Angeles i Szanghaju.

VONDOM Materiał i pielęgnacja

Czyszczenie:
Zalecamy okazjonalne stosowanie domowych środków odtłuszczających do czyszczenia mebli. Nigdy nie używaj materiałów ściernych ani roztworów żrących!
1- Sproszkować powierzchnię środkiem do usuwania tłuszczu.
2- Następnie przetrzeć powierzchnię szmatką zwilżoną wodą.
3- Następnie wyczyść powierzchnię myjką wysokociśnieniową, np. firmy KÄRCHER lub KRÄNZLE.
4- Następnie pozostawić do wyschnięcia na wolnym powietrzu.

Lakierowane produkty VONDOM przyciągają wzrok. Nadają powierzchniom nieporównywalnie wysokiej jakości wygląd.

Lakierowane produkty VONDOM nadają się jednak do użytku na zewnątrz tylko w ograniczonym zakresie. W regionach o dużych wahaniach temperatury materiał bazowy (polietylen) może minimalnie rozszerzać się lub kurczyć pod wpływem naprężeń termicznych. Może to prowadzić do drobnych pęknięć włoskowatych, a ostatecznie do odpryskiwania farby.

Jeśli nadal chcesz używać lakierowanych produktów na zewnątrz, niezbędna jest staranna pielęgnacja. Ze względu na swoją wrażliwość, powierzchnie lakierowane nie powinny być czyszczone wodą pod ciśnieniem. Unikaj również stosowania ściernych środków czyszczących lub roztworów żrących! Zamiast tego zalecamy nakładanie wosku co dwa do trzech miesięcy, aby zapobiec zarysowaniom.

Należy pamiętać, że uszkodzenie pomalowanej powierzchni spowodowane naprężeniami termicznymi na zewnątrz nie jest uważane za uzasadniony powód do reklamacji i dlatego nie jest objęte gwarancją. Ustawowa gwarancja pozostaje jednak w pełni ważna w przypadku użytkowania w pomieszczeniach.

Pokrowce ochronne:
W celu lepszej ochrony mebli zalecamy ich indywidualne przykrycie pokrowcami ochronnymi (akcesoriami).

Pokrowce ochronne Vondom są impregnowane w celu odpychania wody, oleju i brudu i służą do ochrony mebli. Nie nadają się one jednak do trwałego przykrycia poduszek, ponieważ wilgoć może gromadzić się wzdłuż szwów pokrowców, co może prowadzić do powstawania plam pleśni. Meble i poduszki powinny być zawsze suche przed użyciem pokrowców ochronnych. Należy pamiętać, że pokrowce ochronne są specjalnie dostosowane do mebli i muszą być precyzyjnie umieszczone. Aby zwiększyć cyrkulację powietrza, pokrowce nie mają długości podłogi. Nigdy nie pakuj ani nie składaj mokrych pokrowców, lecz pozostaw je do wyschnięcia w dobrze wentylowanym miejscu. Do czyszczenia pokrowców należy używać miękkiej szmatki. Następnie spłukać czystą wodą. Rozpuszczalniki nie nadają się do czyszczenia, ponieważ mogą uszkodzić lub odbarwić czyszczoną powierzchnię.

Właściwości materiału:

Informacje o produkcie

Polipropylen:
Jest to termoplastyczny polimer, który jest elastyczny w wysokich temperaturach, może wytrzymać do 150 °C bez deformacji lub rozkładu i twardnieje po odpowiednim schłodzeniu.

- Materiał: Polipropylen wzmocniony włóknem szklanym ze stabilizatorem UV
- Metoda przetwarzania: Formowanie wtryskowe
- Odporność na uderzenia
- Lekkość
- W 100% nadaje się do recyklingu

Polietylen:
Polietylen jest jednym z najbardziej wszechstronnych dostępnych tworzyw sztucznych i oferuje liczne zalety w porównaniu z innymi materiałami.

Materiał: żywica LLDPE, liniowy polietylen o niskiej gęstości. UL 94 HB
- Metoda przetwarzania: Formowanie rotacyjne - proces formowania rotacyjnego
- Odporność na promieniowanie UV, współczynnik: UV8, odpowiadający 8000 godzinom nasłonecznienia na Florydzie
- Wyjątkowa odporność na temperaturę (od -60 do -80 stopni Celsjusza)
- Odporność na uderzenia
- Lekkość
- Doniczki można łatwo przewiercić kilka razy w celu odprowadzenia wody
- W 100% nadaje się do recyklingu

Poliwęglan:
Poliwęglan to grupa tworzyw termoplastycznych, które można łatwo przetwarzać, formować i termoformować. Charakteryzuje się wysoką odpornością na złamania i uderzenia. W firmie Vondom materiał ten jest przetwarzany metodą formowania wtryskowego w celu tworzenia mebli o złożonych kształtach geometrycznych, które nie wymagają późniejszego malowania.

- Materiał: żywica poliwęglanowa, niska lepkość, wysoka wytrzymałość
- Proces: formowanie wtryskowe
- Odporność na uderzenia
- Lekkość
- W 100% nadaje się do recyklingu

Poliuretan:
Pianka poliuretanowa to wysoce elastyczny materiał stosowany w przemyśle meblarskim. Charakteryzuje się tym, że natychmiast powraca do swojego pierwotnego kształtu po usunięciu obciążenia. Vondom wykorzystuje technikę formowania wtryskowego na zimno z elastycznego poliuretanu z metalowym wzmocnieniem strukturalnym od wewnątrz. Rezultatem są modne kolekcje do użytku zewnętrznego i wewnętrznego z różnorodnymi kolorami, teksturami i tapicerką.

PMMA:
PMMA to wysoce przezroczysty polimer termoplastyczny otrzymywany przez polimeryzację monomeru metakrylanu metylu. Ze względu na wysoką przezroczystość, estetykę i odporność na zarysowania, jest to idealny materiał do integracji oświetlenia wewnętrznego w celu stworzenia czarującego światła dekoracyjnego.

Drewno:
Vondom preferuje materiały organiczne, takie jak drewno, które nadaje kolekcjom wyjątkową osobowość. Vondom wykorzystuje trzy rodzaje drewna: jesion, iroko i teak. Materiał, który podkreśla piękno środowiska, w którym się znajdują, przekształcając je we

Informacje o produkcie

wspaniałe przestrzenie, w których chcemy się czuć, żyć i cieszyć.

Pokrowce:
Vondom oferuje tkaniny o wyjątkowej wydajności, trwałości i wzornictwie. Zostały one zaprojektowane, przetestowane i zatwierdzone, aby wytrzymać najtrudniejsze warunki zewnętrzne. Odporność na zabrudzenia, impregnacja, odporność na promieniowanie UV, odporność na zimno i pleśń zapewniają spełnienie wszystkich wymagań zewnętrznych.

Aluminium:
Aluminium to metal, który charakteryzuje się niską gęstością i wysoką odpornością na korozję i uderzenia. Nadaje się również w 100% do recyklingu. Vondom wykorzystuje dwa rodzaje aluminium, AISI12 (EN AC-44100) i 6060 (AlMgSi, 3.3206, A96060). Obie części aluminiowe są malowane emalią epoksydową.

Dekton:
Dekton® to bardzo łatwy w utrzymaniu, trwały i niezwykle odporny materiał. Właściwości, które doskonale sprawdzają się w kluczowych elementach kolekcji Vondom. Skomplikowany proces produkcyjny tworzy delikatne, eleganckie blaty z mieszanki ponad 20 naturalnych minerałów, w tym najnowszej generacji powierzchni porcelanowych i kwarcowych.

Blaty HPL i HPL Solid Core:
Blaty składają się z różnych warstw płyty prasowanej z zabezpieczoną termicznie warstwą żywicy melaninowo-formaldehydowej na powierzchni i fenolowo-formaldehydowej w warstwie wewnętrznej. Płyty są prasowane pod wysokim ciśnieniem i w wysokich temperaturach i nadają się zarówno do użytku wewnętrznego, jak i zewnętrznego. Obrzeże (krawędź) jest zwykle czarne w przypadku HPL, a HPL Solid Core jest zwykle w kolorze płyty. Grubość blatu wynosi 10 mm

Blaty szklane:
- 10 mm szkło żaroodporne.
- Odporność na uderzenia ciał miękkich 2(B)2
- Odporność na nagłe zmiany temperatury K 40
- Odporność na wiatr, śnieg, obciążenie ciągłe mm 10
- Tłumienie bezpośredniego hałasu samolotu dB 34 (-1,-3)

Wszystko o Twoim zakupie

Oferty indywidualne zamiast wojny cenowej

Masz pytania? Oto odpowiedzi

Wysyłka, jak być powinna

Program bonusowy

Aktualne promocje %

Nasz showroom w Rüsselsheim

Prawdziwe projekty, prawdziwa jakość

Materiały, pielęgnacja i akcesoria

dostępne opcje

Informacje o produkcie

Kolor aluminium


crema


włókno castoro


britisch grau

Panele


Teak Natur 9003


Teak verwittert 9004


HPL Solid Core 7000 Weiß (+650,00 €)


HPL Solid Core 7006 - Castoro Fiber (+650,00 €)


HPL Solid Core 7008 Traffic Gray (+650,00 €)


HPL Solid Core 7003 Modo Green (+650,00 €)


HPL Solid Core 7001 Notte Blue (+650,00 €)


HPL Solid Core 7007 Crema (+650,00 €)


HPL Solid Core 7005 Piombo Gray (+650,00 €)


HPL Solid Core 7009 British Gray (+650,00 €)


HPL Solid Core 7004 Cacao (+650,00 €)


HPL Solid Core 7002 Purjai Red (+650,00 €)

Informacje o produkcie



HPL Solid Core 7101 Marmo Canova (+650,00 €)



HPL Solid Core 7105 Yule Brown (+650,00 €)



HPL Solid Core 7104 Pulpis Gray (+650,00 €)



HPL Solid Core 7102 Yule Gray (+650,00 €)



HPL Solid Core 7103 Kandia Black (+650,00 €)



HPL Solid Core 7301 Oak 1 (+650,00 €)



HPL Solid Core 7302 Oak 2 (+650,00 €)

Stojak podłogowy



Rolki



Stopy (+115,00 €)

Informacje o produkcie

Tapicerka – Tkanina 1


ALTEA white 1100


ALTEA tortora 1102


ALTEA ecru 1111


ALTEA brown 1104


ALTEA gray 1101


ALTEA black 1105

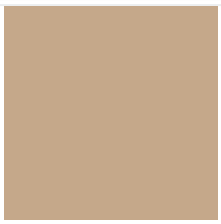
ALTEA camel 1120


ALTEA cream 1103


ALTEA garnet 1106


ALTEA blue 1114

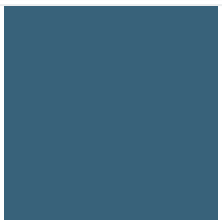
ALTEA ozean 1123


ALTEA jade 1125

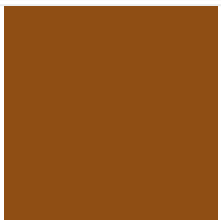
ALTEA clay 1122

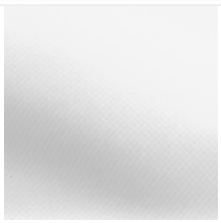
AROUSA white 1219


AROUSA gray 1208


AROUSA tortora 1209


AROUSA anthracite 1210


AROUSA blue 1222


AROUSA brown 1214


AROUSA cream 1220


AROUSA ecru 1221


AROUSA garnet 1223


AROUSA jade 1235

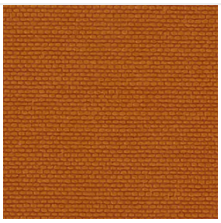
AROUSA clay 1231

PORTONOVO white 10150

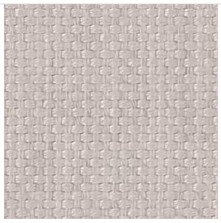
PORTONOVO ecru 10151

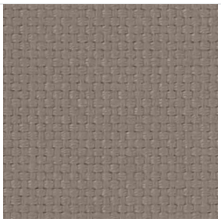
PORTONOVO tortora 10152


PORTONOVO cream 10153


PORTONOVO camel 10154

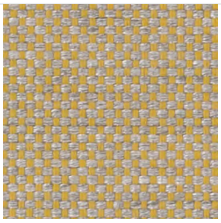
PORTONOVO mustard 10155

Informacje o produkcie

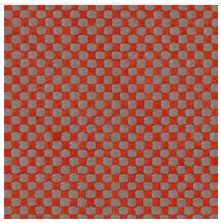
PORTONOVO clay 10156

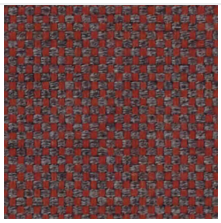
PORTONOVO garnet 10157


PORTONOVO brown 10158


PORTONOVO jade 10159


PORTONOVO green 10160

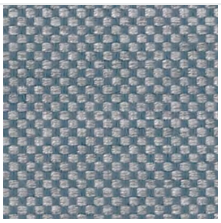
PORTONOVO ocean 10161

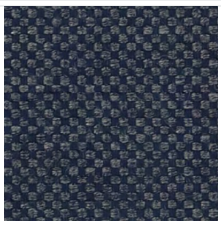
PORTONOVO blue 10162

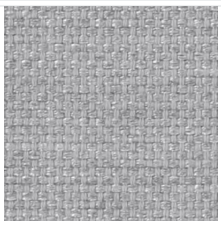
PORTONOVO gray 10163

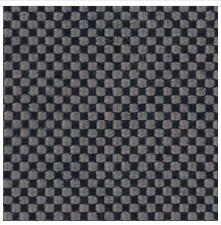
PORTONOVO anthracite 10164


PORTONOVO black 10165


BAIONA green 10110 (+490,00 €)


BAIONA white 10100 (+490,00 €)


BAIONA jade 10109 (+490,00 €)


BAIONA brown 10108 (+490,00 €)


BAIONA garnet 10107 (+490,00 €)


BAIONA clay 10106 (+490,00 €)


BAIONA black 10114 (+490,00 €)

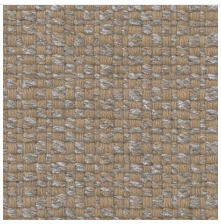
BAIONA camel 10104 (+490,00 €)

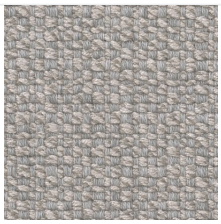
BAIONA gray 10113 (+490,00 €)


BAIONA cream 10103 (+490,00 €)


BAIONA blue 10112 (+490,00 €)

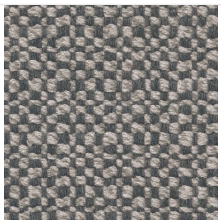
BAIONA tortora 10112 (+490,00 €)

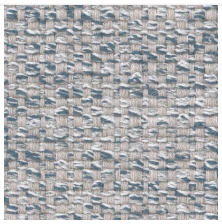
BAIONA ocean 10111 (+490,00 €)

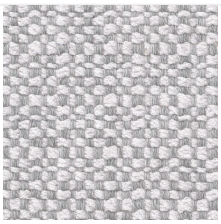
BAIONA ecru 10101 (+490,00 €)


CALELLA cream 10123 (+490,00 €)

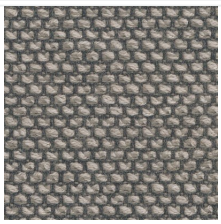
CALELLA tortora 10122 (+490,00 €)


CALELLA anthracite 10129 (+490,00 €)

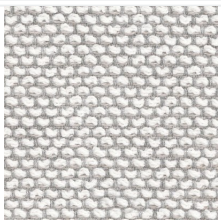
CALELLA ecru 10121 (+490,00 €)


CALELLA gray 10128 (+490,00 €)

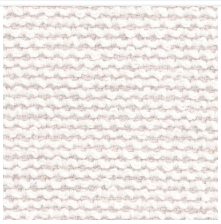
CALELLA white 10120 (+490,00 €)

Informacje o produkcie


CALELLA blue
10127 (+490,00 €)


CALELLA jade
10126 (+490,00 €)


CALELLA clay
10125 (+490,00 €)

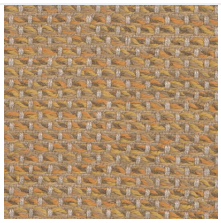
CALELLA mustard
10124 (+490,00 €)


FISTERRA cream
10132 (+490,00 €)


FISTERRA white
10130 (+490,00 €)


FISTERRA ecru
10131 (+490,00 €)


FISTERRA tortora
10135 (+490,00 €)


FISTERRA camel
10134 (+490,00 €)

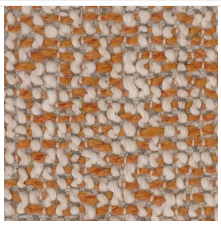
FISTERRA peach
10146 (+490,00 €)


FISTERRA clay
10137 (+490,00 €)


FISTERRA garnet
10138 (+490,00 €)


FISTERRA brown
10136 (+490,00 €)

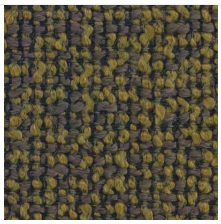
FISTERRA olive
10145 (+490,00 €)


FISTERRA jade
10139 (+490,00 €)


FISTERRA green
10140 (+490,00 €)

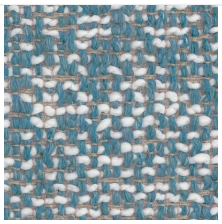
FISTERRA ocean
10141 (+490,00 €)


FISTERRA blue
10142 (+490,00 €)


FISTERRA gray
10143 (+490,00 €)

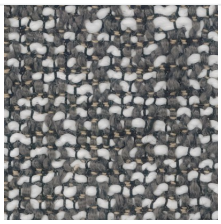
FISTERRA
anthracite 10144
(+490,00 €)


FISTERRA black
10147 (+490,00 €)

Środki pielęgnacyjne

Informacje o produkcie

nie



Czyścik powierzchni
(+35,00 €)



Środek do tapicerki
(+95,00 €)



Powierzchnie + Tapicerka
(+120,00 €)



Pielęgnacja teaku
(+135,00 €)