## Informacje o produkcie

# VONDOM Podświetlane łóżko dzienne z poduszką JUT - 120x240cm

Nr art: VON795 / GTIN: 8412524102498 / Marka: Vondom



**2.677,50 €**

Regularna cena detaliczna ~~2.975,00 €~~ (Oszczędzasz 297,50 €)

w tym. 19% VAT w tym. Wysyłka

Czas dostawy: 3 Tygodnie

**VONDOM Kolory i okładki 2026**

Pokrowce/tkaniny Grupa 1 - 2026

Pokrowce/tkaniny Grupa 2 - 2026

# Informacje o produkcie

Pokrowce/Tkaniny Grupa 1-2-3 i Info - 2026

**W naszym sklepie internetowym oferujemy wybór pokrowców, które charakteryzują się łatwością pielęgnacji i przydatnością do użytku na zewnątrz. Pokrowce te są wybierane w 90% przypadków, ponieważ oferują idealne połączenie funkcjonalności, komfortu i wygody. Możesz łatwo dokonać wyboru za pomocą funkcji „Pokrowiec Vondom”.**

Oczywiście na życzenie możemy zaoferować wszystkie pokrowce z kolekcji Vondom. Pokrowce te, które nie są dostępne w naszym sklepie internetowym, są szczególnie odpowiednie do użytku w regionach o przeważnie słonecznym i suchym klimacie lub do użytku w pomieszczeniach. Imponują wyjątkowo luksusowym wyglądem, ale zwykle wymagają więcej konserwacji, jeśli się zabrudzą.

Produkty VONDOM Colours z polipropylenu 2026

Produkty VONDOM Colours z polietylenu 2026

Z przyjemnością udostępnimy bezpłatne próbki kolorów i materiałów. Ubezpieczona przesyłka zwrotna odbywa się na koszt użytkownika. W przypadku dokonania zakupu zwrócimy pełną kwotę przesyłki zwrotnej. Prosimy o zorganizowanie zwrotu próbek w ciągu 10 dni, aby były one dostępne również dla innych klientów.

**Wymiary / dane techniczne:**

Przybliżone wymiary: długość 240 cm, szerokość 120 cm, wysokość 40 cm

Struktura: liniowy polietylen, półprzezroczysty biały, odporny na warunki atmosferyczne + niełamliwy

Opcjonalny kolor pokrowca tapicerskiego: Patrz paleta kolorów

Źródło światła: LED biały 4000-4500 Kelvin lub wielokolorowy 6500 Kelvin, 16-72 Watt max. w zależności od modelu, zasilanie IN: 100-240 Volt AC, 50-60 Hz

Warianty oświetlenia:
LED biały, 4000 - 4500 Kelwinów
Oświetlenie LED RGB z pilotem zdalnego sterowania
Oświetlenie LED RGB z pilotem i akumulatorem + ładowarka. Czas ładowania 4 godziny, czas pracy 6 godzin, 500 cykli
Oświetlenie LED-RGB DMX z pilotem (wymagany punkt dostępu WIFI)
Oświetlenie LED-RGB DMX z pilotem i akumulatorem + ładowarka, czas ładowania 4 godziny, czas pracy 6 godzin, 500 cykli (wymagany punkt dostępu WIFI)

Pilot zdalnego sterowania: zasięg 10-15 metrów

Stopień ochrony: IP65

Długość kabla: 3 metry

Cecha szczególna:
Nadaje się do użytku wewnątrz i na zewnątrz
Bardzo dobrze nadaje się do profesjonalnego użytku w gastronomii i biurach

# Informacje o produkcie

Odporność na promieniowanie UVI. Współczynnik UV8, równy 8000 godzin słońca na Florydzie.
Odporność na temperatury (od -60ºC do +80ºC)
Odporność na wstrząsy i zużycie. W 100% wielokrotnego użytku

Dostępne akcesoria: Bezprzewodowy domowy punkt dostępowy WIFI DMX

DMX Home WIFI to punkt dostępowy, który umożliwia sterowanie wszystkimi produktami VONDOM za pomocą tabletu lub smartfona z systemem IOS lub Android.
Możesz tworzyć spersonalizowane i specjalne środowiska. Steruj oświetleniem rozrywkowym dowolnego produktu Vondom, takiego jak meble, donice i światła indywidualnie lub w grupie.
Chętnie udzielimy szczegółowych porad, wystarczy do nas zadzwonić!

Inne akcesoria:
Zestaw poduszek (4 sztuki) każda 40x40cm lub 50x50cm. Kolor jak poszewka na poduszkę, alternatywny kolor na życzenie bez dodatkowych opłat
Impregnowany pokrowiec ochronny w kolorze szarym, odporny na wodę, olej i brud.

Uwaga:
Zdjęcie produktu (czarno-białe) jest obrazem renderowanym, który nie może przedstawiać piękna produktu i zewnętrznego efektu oświetlenia. Z przyjemnością prześlemy zdjęcia na życzenie.

Projekt: Studio Vondom

**Opis produktu**

Kolekcja Jut zaprojektowana przez Studio Vondom składa się z różnych mebli do użytku na zewnątrz oraz do nowoczesnych i awangardowych wnętrz: leżanka, sofa, fotel, krzesło, fotel, dwa stoły o różnych rozmiarach, rozkładany stół, taboret i wysoki stół. Kolekcja Jut narzuca nową estetykę meblom zewnętrznym wykonanym z żywicy polietylenowej w procesie formowania rotacyjnego. Jego kanciaste kształty, które są bardzo trudne do osiągnięcia w tym procesie produkcyjnym, są unikalną propozycją do tej pory. Ergonomia, funkcjonalność i ekologia mebli Jut do użytku zewnętrznego i wewnętrznego to kolejne kluczowe cechy projektu. Otwory odprowadzające wodę i "przeciw-barki" zapewniają maksymalny komfort podczas rozciągania się lub siedzenia.

**O Vondom**

Vondom oznacza nowoczesny styl życia. Meble wewnętrzne i zewnętrzne Vondom są projektowane z pasją dla osób ceniących innowacje i jakość—osób takich jak Ty, które kochają trendy i oczekują najlepszych produktów.

**Skupienie na designie**
Design jest kluczem do naszego sukcesu. Każda nowa kolekcja tworzy przestrzenie pełne przepychu i unikalności. Meble Vondom wnoszą życie i elegancję do każdego pomieszczenia, umożliwiając pełne cieszenie się życiem.

**Projektanci z całego świata**
Kolekcje Vondom są tworzone we współpracy z międzynarodowymi projektantami, takimi jak Fabio Novembre, Karim Rashid i wielu innych. Ich pasja do nowoczesnych form i kultury przekształca każdy mebel w ekskluzywne dzieło sztuki.

# Informacje o produkcie

**Zrównoważony rozwój i innowacje**
Zrównoważony rozwój jest kluczową wartością Vondom. Ciągle badamy nowe technologie i materiały, aby chronić środowisko. Vondom dzieli się tą wiedzą podczas warsztatów, wystaw i wydarzeń na całym świecie.

**Globalny sukces**
Vondom jest obecny w ponad 120 krajach, z flagowymi sklepami i showroomami na całym świecie, w tym w Walencji, Miami, Los Angeles i Szanghaju.

**VONDOM Materiał i pielęgnacja**

**Czyszczenie:**
Zalecamy okazjonalne stosowanie domowych środków odtłuszczających do czyszczenia mebli. Nigdy nie używaj materiałów ściernych ani roztworów żrących!
1- Sproszkować powierzchnię środkiem do usuwania tłuszczu.
2- Następnie przetrzeć powierzchnię szmatką zwilżoną wodą.
3- Następnie wyczyść powierzchnię myjką wysokociśnieniową, np. firmy KÄRCHER lub KRÄNZLE.
4- Następnie pozostawić do wyschnięcia na wolnym powietrzu.

Lakierowane produkty VONDOM przyciągają wzrok. Nadają powierzchniom nieporównywalnie wysokiej jakości wygląd.

Lakierowane produkty VONDOM nadają się jednak do użytku na zewnątrz tylko w ograniczonym zakresie. W regionach o dużych wahaniach temperatury materiał bazowy (polietylen) może minimalnie rozszerzać się lub kurczyć pod wpływem naprężeń termicznych. Może to prowadzić do drobnych pęknięć włoskowatych, a ostatecznie do odpryskiwania farby.

Jeśli nadal chcesz używać lakierowanych produktów na zewnątrz, niezbędna jest staranna pielęgnacja. Ze względu na swoją wrażliwość, powierzchnie lakierowane nie powinny być czyszczone wodą pod ciśnieniem. Unikaj również stosowania ściernych środków czyszczących lub roztworów żrących! Zamiast tego zalecamy nakładanie wosku co dwa do trzech miesięcy, aby zapobiec zarysowaniom.

**Należy pamiętać, że uszkodzenie pomalowanej powierzchni spowodowane naprężeniami termicznymi na zewnątrz nie jest uważane za uzasadniony powód do reklamacji i dlatego nie jest objęte gwarancją. Ustawowa gwarancja pozostaje jednak w pełni ważna w przypadku użytkowania w pomieszczeniach.**

**Pokrowce ochronne:**
W celu lepszej ochrony mebli zalecamy ich indywidualne przykrycie pokrowcami ochronnymi (akcesoriami).

Pokrowce ochronne Vondom są impregnowane w celu odpychania wody, oleju i brudu i służą do ochrony mebli. Nie nadają się one jednak do trwałego przykrycia poduszek, ponieważ wilgoć może gromadzić się wzdłuż szwów pokrowców, co może prowadzić do powstawania plam pleśni. Meble i poduszki powinny być zawsze suche przed użyciem pokrowców ochronnych. Należy pamiętać, że pokrowce ochronne są specjalnie dostosowane do mebli i muszą być precyzyjnie umieszczone. Aby zwiększyć cyrkulację powietrza, pokrowce nie mają długości podłogi. Nigdy nie pakuj ani nie składaj mokrych pokrowców, lecz pozostaw je do wyschnięcia w dobrze wentylowanym miejscu. Do czyszczenia pokrowców należy używać miękkiej szmatki. Następnie spłukać czystą wodą. Rozpuszczalniki nie nadają się do czyszczenia, ponieważ mogą uszkodzić lub odbarwić czyszczoną powierzchnię.

Właściwości materiału:

# Informacje o produkcie

**Polipropylen:**
Jest to termoplastyczny polimer, który jest elastyczny w wysokich temperaturach, może wytrzymać do 150 °C bez deformacji lub rozkładu i twardnieje po odpowiednim schłodzeniu.

- Materiał: Polipropylen wzmocniony włóknem szklanym ze stabilizatorem UV
- Metoda przetwarzania: Formowanie wtryskowe
- Odporność na uderzenia
- Lekkość
- W 100% nadaje się do recyklingu

**Polietylen:**
Polietylen jest jednym z najbardziej wszechstronnych dostępnych tworzyw sztucznych i oferuje liczne zalety w porównaniu z innymi materiałami.

Materiał: żywica LLDPE, liniowy polietylen o niskiej gęstości. UL 94 HB
- Metoda przetwarzania: Formowanie rotacyjne - proces formowania rotacyjnego
- Odporność na promieniowanie UV, współczynnik: UV8, odpowiadający 8000 godzinom nasłonecznienia na Florydzie
- Wyjątkowa odporność na temperaturę (od -60 do -80 stopni Celsjusza)
- Odporność na uderzenia
- Lekkość
- Doniczki można łatwo przewiercić kilka razy w celu odprowadzenia wody
- W 100% nadaje się do recyklingu

**Poliwęglan:**
Poliwęglan to grupa tworzyw termoplastycznych, które można łatwo przetwarzać, formować i termoformować. Charakteryzuje się wysoką odpornością na złamania i uderzenia. W firmie Vondom materiał ten jest przetwarzany metodą formowania wtryskowego w celu tworzenia mebli o złożonych kształtach geometrycznych, które nie wymagają późniejszego malowania.

- Materiał: żywica poliwęglanowa, niska lepkość, wysoka wytrzymałość
- Proces: formowanie wtryskowe
- Odporność na uderzenia
- Lekkość
- W 100% nadaje się do recyklingu

**Poliuretan:**
Pianka poliuretanowa to wysoce elastyczny materiał stosowany w przemyśle meblarskim. Charakteryzuje się tym, że natychmiast powraca do swojego pierwotnego kształtu po usunięciu obciążenia. Vondom wykorzystuje technikę formowania wtryskowego na zimno z elastycznego poliuretanu z metalowym wzmocnieniem strukturalnym od wewnątrz. Rezultatem są modne kolekcje do użytku zewnętrznego i wewnętrznego z różnorodnymi kolorami, teksturami i tapicerką.

**PMMA:**
PMMA to wysoce przezroczysty polimer termoplastyczny otrzymywany przez polimeryzację monomeru metakrylanu metylu. Ze względu na wysoką przezroczystość, estetykę i odporność na zarysowania, jest to idealny materiał do integracji oświetlenia wewnętrznego w celu stworzenia czarującego światła dekoracyjnego.

**Drewno:**
Vondom preferuje materiały organiczne, takie jak drewno, które nadaje kolekcjom wyjątkową osobowość. Vondom wykorzystuje trzy rodzaje drewna: jesion, iroko i teak. Materiał, który podkreśla piękno środowiska, w którym się znajdują, przekształcając je we

# Informacje o produkcie

wspaniałe przestrzenie, w których chcemy się czuć, żyć i cieszyć.

**Pokrowce:**
Vondom oferuje tkaniny o wyjątkowej wydajności, trwałości i wzornictwie. Zostały one zaprojektowane, przetestowane i zatwierdzone, aby wytrzymać najtrudniejsze warunki zewnętrzne. Odporność na zabrudzenia, impregnacja, odporność na promieniowanie UV, odporność na zimno i pleśń zapewniają spełnienie wszystkich wymagań zewnętrznych.

**Aluminium:**
Aluminium to metal, który charakteryzuje się niską gęstością i wysoką odpornością na korozję i uderzenia. Nadaje się również w 100% do recyklingu. Vondom wykorzystuje dwa rodzaje aluminium, AISI12 (EN AC-44100) i 6060 (AlMgSi, 3.3206, A96060). Obie części aluminiowe są malowane emalią epoksydową.

**Dekton:**
Dekton® to bardzo łatwy w utrzymaniu, trwały i niezwykle odporny materiał. Właściwości, które doskonale sprawdzają się w kluczowych elementach kolekcji Vondom. Skomplikowany proces produkcyjny tworzy delikatne, eleganckie blaty z mieszanki ponad 20 naturalnych minerałów, w tym najnowszej generacji powierzchni porcelanowych i kwarcowych.

**Blaty HPL i HPL Solid Core:**
Blaty składają się z różnych warstw płyty prasowanej z zabezpieczoną termicznie warstwą żywicy melaninowo-formaldehydowej na powierzchni i fenolowo-formaldehydowej w warstwie wewnętrznej. Płyty są prasowane pod wysokim ciśnieniem i w wysokich temperaturach i nadają się zarówno do użytku wewnętrznego, jak i zewnętrznego. Obrzeże (krawędź) jest zwykle czarne w przypadku HPL, a HPL Solid Core jest zwykle w kolorze płyty. Grubość blatu wynosi 10 mm

Blaty szklane:
- 10 mm szkło żaroodporne.
- Odporność na uderzenia ciał miękkich 2(B)2
- Odporność na nagłe zmiany temperatury K 40
- Odporność na wiatr, śnieg, obciążenie ciągłe mm 10
- Tłumienie bezpośredniego hałasu samolotu dB 34 (-1,-3)

**Wszystko o Twoim zakupie**

**Oferty indywidualne zamiast wojny cenowej**

**Masz pytania? Oto odpowiedzi**

**Wysyłka, jak być powinna**

**Program bonusowy**

**Aktualne promocje %**

**Nasz showroom w Rüsselsheim**

**Prawdziwe projekty, prawdziwa jakość**

**Materiały, pielęgnacja i akcesoria**

## dostępne opcje

# Informacje o produkcie

**Wtyczka**

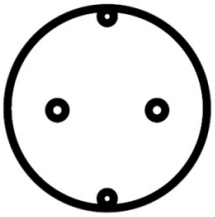

EU

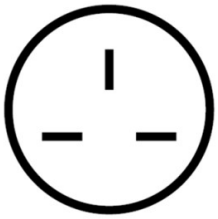

UK

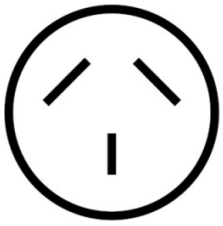

AUS

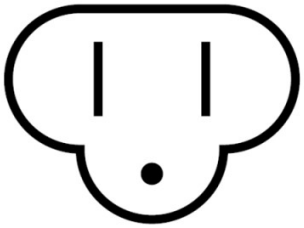

USA

**Oświetlenie**

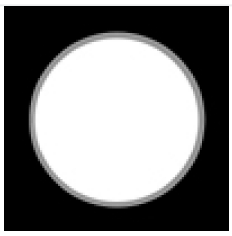

LED biały

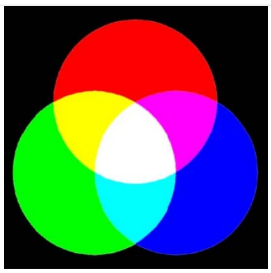

LED RGB (+220,00 €)

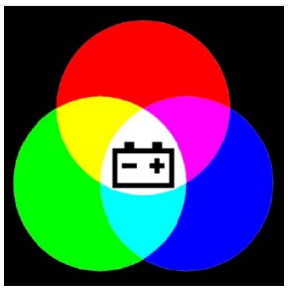

LED-RGB + akumulator (+525,00 €)



LED-RGB WIFI (+305,00 €)

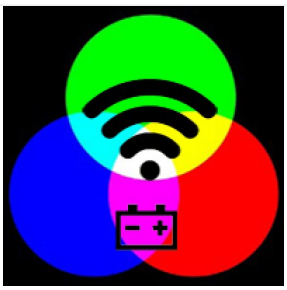

LED-RGB WIFI + akumulator (+595,00 €)

**Tapicerka – Tkanina 1**



ALTEA white 1100



ALTEA tortora 1102



ALTEA ecru 1111



ALTEA brown 1104



ALTEA gray 1101



ALTEA black 1105

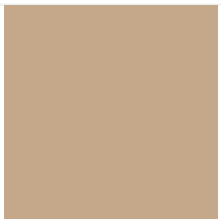

ALTEA camel 1120



ALTEA cream 1103



ALTEA garnet 1106



ALTEA blue 1114

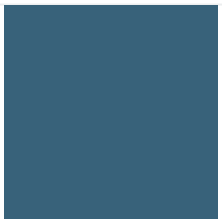

ALTEA ozean 1123



ALTEA jade 1125

# Informacje o produkcie

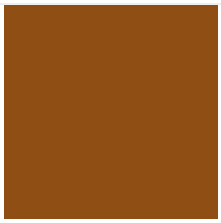
ALTEA clay 1122

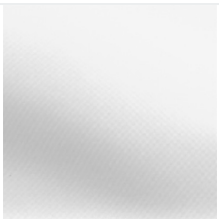
AROUSA white 1219


AROUSA gray 1208


AROUSA tortora 1209


AROUSA anthracite 1210


AROUSA blue 1222


AROUSA brown 1214


AROUSA cream 1220


AROUSA ecru 1221


AROUSA garnet 1223


AROUSA jade 1235

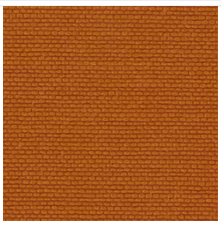
AROUSA clay 1231


PORTONOVO white 10150

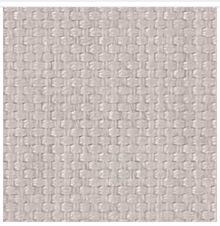
PORTONOVO ecru 10151

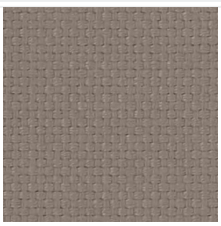
PORTONOVO tortora 10152


PORTONOVO cream 10153


PORTONOVO camel 10154

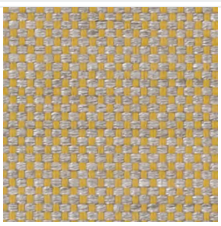
PORTONOVO mustard 10155

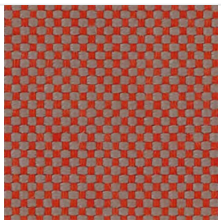
PORTONOVO clay 10156

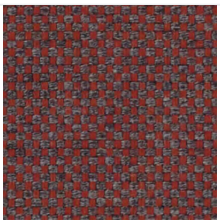
PORTONOVO garnet 10157


PORTONOVO brown 10158


PORTONOVO jade 10159

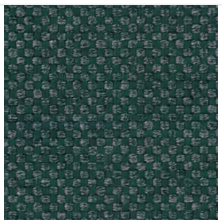
PORTONOVO green 10160

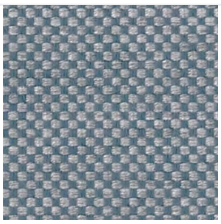
PORTONOVO ocean 10161

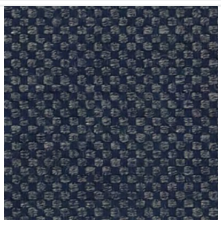
PORTONOVO blue 10162

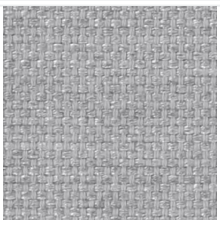
PORTONOVO gray 10163

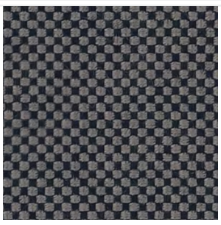
PORTONOVO anthracite 10164


PORTONOVO black 10165

**Poduszki dekoracyjne**

## Informacje o produkcie

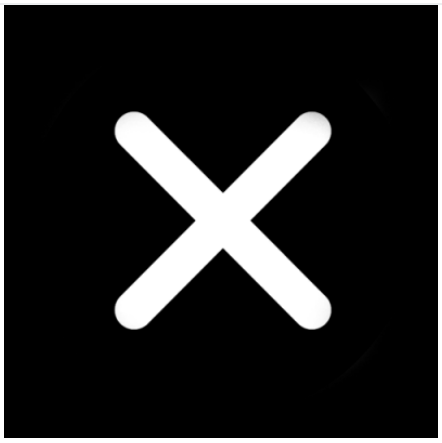

nie



4 x 40 x 40 cm (+450,00 €)



4 x 50 x 50 cm (+570,00 €)

**Osłona ochronna**



nie



Tak (+545,00 €)

**Środki pielęgnacyjne**

## Informacje o produkcie

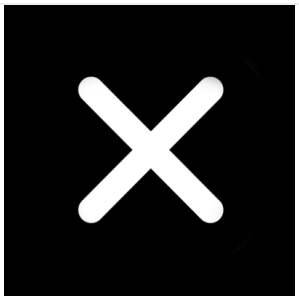

nie




Czyścik powierzchni (+35,00 €)




Środek do tapicerki (+95,00 €)




Powierzchnie + Tapicerka (+120,00 €)