Informacje o produkcie

VONDOM Podświetlana sofa VELA 220

Nr art: VON748 / GTIN: 8412524449371 / Marka: Vondom

2.601,00 €

Regularna cena detaliczna ~~2.890,00 €~~ (Oszczędzasz 289,00 €)

w tym. 19% VAT w tym. Wysyłka

Czas dostawy: 3 Tygodnie

Informacje o produkcie

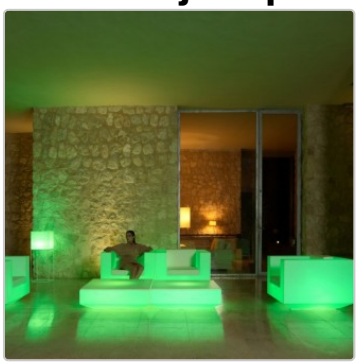

VONDOM Kolory i okładki 2026

Pokrowce/tkaniny Grupa 1 - 2025

Pokrowce/tkaniny Grupa 2 - 2025

Pokrowce/Tkaniny Grupa 1-2-3 i Info - 2025

W naszym sklepie internetowym oferujemy wybór pokrowców, które charakteryzują się łatwością pielęgnacji i przydatnością do użytku na zewnątrz. Pokrowce te są wybierane w 90% przypadków, ponieważ oferują idealne połączenie funkcjonalności, komfortu i wygody. Możesz łatwo dokonać wyboru za pomocą funkcji „Pokrowiec Vondom”.

Oczywiście na życzenie możemy zaoferować wszystkie pokrowce z kolekcji Vondom. Pokrowce te, które nie są dostępne w naszym sklepie internetowym, są szczególnie odpowiednie do użytku w regionach o przeważnie słonecznym i suchym klimacie lub do użytku w pomieszczeniach. Imponują wyjątkowo luksusowym wyglądem, ale zwykle wymagają więcej konserwacji, jeśli się zabrudzą.

Produkty VONDOM Colours z polipropylenu 2025

Produkty VONDOM Colours z polietylenu 2025

Z przyjemnością udostępnimy bezpłatne próbki kolorów i materiałów. Ubezpieczona przesyłka zwrotna odbywa się na koszt użytkownika. W przypadku dokonania zakupu zwrócimy pełną kwotę przesyłki zwrotnej. Prosimy o zorganizowanie zwrotu próbek w ciągu 10 dni, aby były one dostępne również dla innych klientów.

Wymiary / dane techniczne:

Przybliżone wymiary: szerokość 220 cm, wysokość 100 cm, głębokość 72 cm (jednoczęściowy)

Struktura: liniowy polietylen, półprzezroczysty biały, odporny na warunki atmosferyczne + nietłukący

Źródło światła: LED biały 4000-4500 Kelwinów lub wielokolorowy 6500 Kelwinów, 16-72 W maks. w zależności od modelu, zasilanie IN: 100-240 V AC, 50-60 Hz

Informacje o produkcie

Warianty oświetlenia:
LED biały, 4000 - 4500 Kelwinów
Oświetlenie LED RGB z pilotem zdalnego sterowania
Oświetlenie LED RGB z pilotem i akumulatorem + ładowarka. Czas ładowania 4 godziny, czas pracy 6 godzin, 500 cykli
Oświetlenie LED-RGB DMX z pilotem (wymagany punkt dostępu WIFI)
Oświetlenie LED-RGB DMX z pilotem i akumulatorem + ładowarka, czas ładowania 4 godziny, czas pracy 6 godzin, 500 cykli (wymagany punkt dostępu WIFI)

Pilot zdalnego sterowania: zasięg 10-15 metrów

Stopień ochrony: IP65

Długość kabla: 3 metry

Cecha szczególna:
Nadaje się do użytku wewnątrz i na zewnątrz
Bardzo dobrze nadaje się do profesjonalnego użytku w gastronomii i biurach
Odporność na promieniowanie UVI. Współczynnik UV8, równy 8000 godzin słońca na Florydzie.
Odporność na temperatury (od -60ºC do +80ºC)
Odporność na wstrząsy i zużycie. W 100% wielokrotnego użytku

Dostępne akcesoria: Bezprzewodowy domowy punkt dostępowy WIFI DMX

DMX Home WIFI to punkt dostępowy, który umożliwia sterowanie wszystkimi produktami VONDOM za pomocą tabletu lub smartfona z systemem IOS lub Android.
Możesz tworzyć spersonalizowane i specjalne środowiska. Steruj oświetleniem rozrywkowym dowolnego produktu Vondom, takiego jak meble, donice i światła indywidualnie lub w grupie.
Chętnie udzielimy szczegółowych porad, wystarczy do nas zadzwonić!

Dodatkowe akcesoria: Impregnowany pokrowiec ochronny w kolorze szarym, odporny na wodę, olej i brud.

Opcjonalny kolor pokrowca tapicerskiego: Zobacz paletę kolorów

Uwaga:
Zdjęcie produktu (czarno-białe) jest renderowanym obrazem, który nie może reprezentować piękna produktu i zewnętrznego efektu oświetlenia. Z przyjemnością prześlemy zdjęcia na życzenie.

Projekt: Ramon Esteve

Opis produktu

Kolekcja Vela, zaprojektowana przez Ramona Esteve dla Vondom. Celem tej obszernej kolekcji mebli ogrodowych i donic jest zaoferowanie komfortu i jakości mebli wewnętrznych bez utraty ich oryginalnych cech. Vela to system modułowy z geometrycznym elementem pryzmatycznym, którego wyjątkowość opiera się na równowadze proporcji. Elementy można łączyć ze sobą, aby

Informacje o produkcie

zintegrować je z dowolną przestrzenią. Ich płaskie bryły sprawiają wrażenie unoszących się kilka centymetrów nad podłogą, a po podświetleniu przekształcają się w architekturę świetlną. Wykonane są z liniowego polietylenu o niskiej gęstości metodą formowania rotacyjnego. Jest to materiał w 100% nadający się do recyklingu, który może wytrzymać ekstremalne warunki klimatyczne od -60 ° C do 80 ° C, jest odporny na promieniowanie UV i nadaje produktowi lekkości. Vondom oferuje tę kolekcję w wersji matowej, lakierowanej lub podświetlanej.

O Vondom

Vondom oznacza nowoczesny styl życia. Meble wewnętrzne i zewnętrzne Vondom są projektowane z pasją dla osób ceniących innowacje i jakość—osób takich jak Ty, które kochają trendy i oczekują najlepszych produktów.

Skupienie na designie
Design jest kluczem do naszego sukcesu. Każda nowa kolekcja tworzy przestrzenie pełne przepychu i unikalności. Meble Vondom wnoszą życie i elegancję do każdego pomieszczenia, umożliwiając pełne cieszenie się życiem.

Projektanci z całego świata
Kolekcje Vondom są tworzone we współpracy z międzynarodowymi projektantami, takimi jak Fabio Novembre, Karim Rashid i wielu innych. Ich pasja do nowoczesnych form i kultury przekształca każdy mebel w ekskluzywne dzieło sztuki.

Zrównoważony rozwój i innowacje
Zrównoważony rozwój jest kluczową wartością Vondom. Ciągle badamy nowe technologie i materiały, aby chronić środowisko. Vondom dzieli się tą wiedzą podczas warsztatów, wystaw i wydarzeń na całym świecie.

Globalny sukces
Vondom jest obecny w ponad 120 krajach, z flagowymi sklepami i showroomami na całym świecie, w tym w Walencji, Miami, Los Angeles i Szanghaju.

VONDOM Materiał i pielęgnacja

Czyszczenie:
Zalecamy okazjonalne stosowanie domowych środków odtłuszczających do czyszczenia mebli. Nigdy nie używaj materiałów ściernych ani roztworów żrących!
1- Sproszkować powierzchnię środkiem do usuwania tłuszczu.
2- Następnie przetrzeć powierzchnię szmatką zwilżoną wodą.
3- Następnie wyczyść powierzchnię myjką wysokociśnieniową, np. firmy KÄRCHER lub KRÄNZLE.
4- Następnie pozostawić do wyschnięcia na wolnym powietrzu.

Lakierowane produkty VONDOM przyciągają wzrok. Nadają powierzchniom nieporównywalnie wysokiej jakości wygląd.

Lakierowane produkty VONDOM nadają się jednak do użytku na zewnątrz tylko w ograniczonym zakresie. W regionach o dużych wahaniach temperatury materiał bazowy (polietylen) może minimalnie rozszerzać się lub kurczyć pod wpływem naprężeń termicznych. Może to prowadzić do drobnych pęknięć włoskowatych, a ostatecznie do odpryskiwania farby.

Jeśli nadal chcesz używać lakierowanych produktów na zewnątrz, niezbędna jest staranna pielęgnacja. Ze względu na swoją wrażliwość, powierzchnie lakierowane nie powinny być czyszczone wodą pod ciśnieniem. Unikaj również stosowania ściernych środków

Informacje o produkcie

czyszczących lub roztworów żrących! Zamiast tego zalecamy nakładanie wosku co dwa do trzech miesięcy, aby zapobiec zarysowaniom.

Należy pamiętać, że uszkodzenie pomalowanej powierzchni spowodowane naprężeniami termicznymi na zewnątrz nie jest uważane za uzasadniony powód do reklamacji i dlatego nie jest objęte gwarancją. Ustawowa gwarancja pozostaje jednak w pełni ważna w przypadku użytkowania w pomieszczeniach.

Pokrowce ochronne:
W celu lepszej ochrony mebli zalecamy ich indywidualne przykrycie pokrowcami ochronnymi (akcesoriami).

Pokrowce ochronne Vondom są impregnowane w celu odpychania wody, oleju i brudu i służą do ochrony mebli. Nie nadają się one jednak do trwałego przykrycia poduszek, ponieważ wilgoć może gromadzić się wzdłuż szwów pokrowców, co może prowadzić do powstawania plam pleśni. Meble i poduszki powinny być zawsze suche przed użyciem pokrowców ochronnych. Należy pamiętać, że pokrowce ochronne są specjalnie dostosowane do mebli i muszą być precyzyjnie umieszczone. Aby zwiększyć cyrkulację powietrza, pokrowce nie mają długości podłogi. Nigdy nie pakuj ani nie składaj mokrych pokrowców, lecz pozostaw je do wyschnięcia w dobrze wentylowanym miejscu. Do czyszczenia pokrowców należy używać miękkiej szmatki. Następnie spłukać czystą wodą. Rozpuszczalniki nie nadają się do czyszczenia, ponieważ mogą uszkodzić lub odbarwić czyszczoną powierzchnię.

Właściwości materiału:

Polipropylen:
Jest to termoplastyczny polimer, który jest elastyczny w wysokich temperaturach, może wytrzymać do 150 °C bez deformacji lub rozkładu i twardnieje po odpowiednim schłodzeniu.

- Materiał: Polipropylen wzmocniony włóknem szklanym ze stabilizatorem UV
- Metoda przetwarzania: Formowanie wtryskowe
- Odporność na uderzenia
- Lekkość
- W 100% nadaje się do recyklingu

Polietylen:
Polietylen jest jednym z najbardziej wszechstronnych dostępnych tworzyw sztucznych i oferuje liczne zalety w porównaniu z innymi materiałami.

Materiał: żywica LLDPE, liniowy polietylen o niskiej gęstości. UL 94 HB
- Metoda przetwarzania: Formowanie rotacyjne - proces formowania rotacyjnego
- Odporność na promieniowanie UV, współczynnik: UV8, odpowiadający 8000 godzinom nasłonecznienia na Florydzie
- Wyjątkowa odporność na temperaturę (od -60 do -80 stopni Celsjusza)
- Odporność na uderzenia
- Lekkość
- Doniczki można łatwo przewiercić kilka razy w celu odprowadzenia wody
- W 100% nadaje się do recyklingu

Poliwęglan:
Poliwęglan to grupa tworzyw termoplastycznych, które można łatwo przetwarzać, formować i termoformować. Charakteryzuje się wysoką odpornością na złamania i uderzenia. W firmie Vondom materiał ten jest przetwarzany metodą formowania wtryskowego w celu tworzenia mebli o złożonych kształtach geometrycznych, które nie wymagają późniejszego malowania.

Informacje o produkcie

- Materiał: żywica poliwęglanowa, niska lepkość, wysoka wytrzymałość
- Proces: formowanie wtryskowe
- Odporność na uderzenia
- Lekkość
- W 100% nadaje się do recyklingu

Poliuretan:
Pianka poliuretanowa to wysoce elastyczny materiał stosowany w przemyśle meblarskim. Charakteryzuje się tym, że natychmiast powraca do swojego pierwotnego kształtu po usunięciu obciążenia. Vondom wykorzystuje technikę formowania wtryskowego na zimno z elastycznego poliuretanu z metalowym wzmocnieniem strukturalnym od wewnątrz. Rezultatem są modne kolekcje do użytku zewnętrznego i wewnętrznego z różnorodnymi kolorami, teksturami i tapicerką.

PMMA:
PMMA to wysoce przezroczysty polimer termoplastyczny otrzymywany przez polimeryzację monomeru metakrylanu metylu. Ze względu na wysoką przezroczystość, estetykę i odporność na zarysowania, jest to idealny materiał do integracji oświetlenia wewnętrznego w celu stworzenia czarującego światła dekoracyjnego.

Drewno:
Vondom preferuje materiały organiczne, takie jak drewno, które nadaje kolekcjom wyjątkową osobowość. Vondom wykorzystuje trzy rodzaje drewna: jesion, iroko i teak. Materiał, który podkreśla piękno środowiska, w którym się znajdują, przekształcając je we wspaniałe przestrzenie, w których chcemy się czuć, żyć i cieszyć.

Pokrowce:
Vondom oferuje tkaniny o wyjątkowej wydajności, trwałości i wzornictwie. Zostały one zaprojektowane, przetestowane i zatwierdzone, aby wytrzymać najtrudniejsze warunki zewnętrzne. Odporność na zabrudzenia, impregnacja, odporność na promieniowanie UV, odporność na zimno i pleśń zapewniają spełnienie wszystkich wymagań zewnętrznych.

Aluminium:
Aluminium to metal, który charakteryzuje się niską gęstością i wysoką odpornością na korozję i uderzenia. Nadaje się również w 100% do recyklingu. Vondom wykorzystuje dwa rodzaje aluminium, AISI12 (EN AC-44100) i 6060 (AlMgSi, 3.3206, A96060). Obie części aluminiowe są malowane emalią epoksydową.

Dekton:
Dekton® to bardzo łatwy w utrzymaniu, trwały i niezwykle odporny materiał. Właściwości, które doskonale sprawdzają się w kluczowych elementach kolekcji Vondom. Skomplikowany proces produkcyjny tworzy delikatne, eleganckie blaty z mieszanki ponad 20 naturalnych minerałów, w tym najnowszej generacji powierzchni porcelanowych i kwarcowych.

Blaty HPL i HPL Solid Core:
Blaty składają się z różnych warstw płyty prasowanej z zabezpieczoną termicznie warstwą żywicy melaninowo-formaldehydowej na powierzchni i fenolowo-formaldehydowej w warstwie wewnętrznej. Płyty są prasowane pod wysokim ciśnieniem i w wysokich temperaturach i nadają się zarówno do użytku wewnętrznego, jak i zewnętrznego. Obrzeże (krawędź) jest zwykle czarne w przypadku HPL, a HPL Solid Core jest zwykle w kolorze płyty. Grubość blatu wynosi 10 mm

Blaty szklane:
- 10 mm szkło żaroodporne.
- Odporność na uderzenia ciał miękkich 2(B)2
- Odporność na nagłe zmiany temperatury K 40
- Odporność na wiatr, śnieg, obciążenie ciągłe mm 10

Informacje o produkcie

- Tłumienie bezpośredniego hałasu samolotu dB 34 (-1,-3)

Wszystko o Twoim zakupie

Oferty indywidualne zamiast wojny cenowej

Masz pytania? Oto odpowiedzi

Wysyłka, jak być powinna

Program bonusowy

Aktualne promocje %

Nasz showroom w Rüsselsheim

Prawdziwe projekty, prawdziwa jakość

Materiały, pielęgnacja i akcesoria

dostępne opcje

Wtyczka

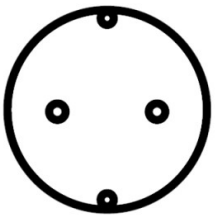

EU

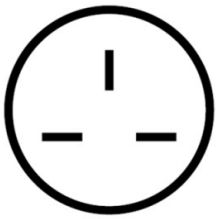

UK

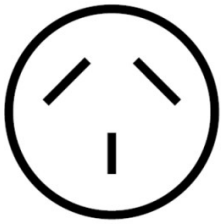

AUS

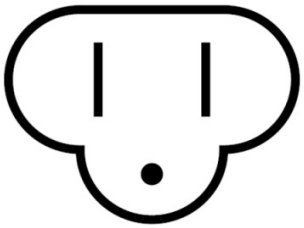

USA

Oświetlenie

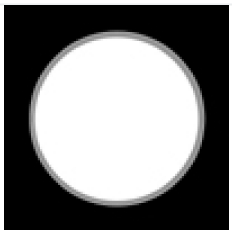

LED biały

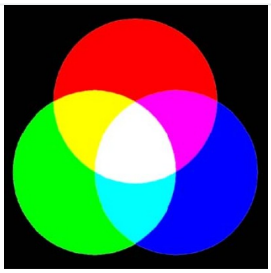

LED RGB (+180,00 €)

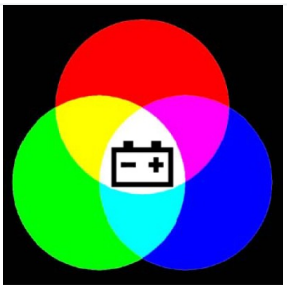

LED-RGB + akumulator (+430,00 €)

LED-RGB WIFI (+250,00 €)

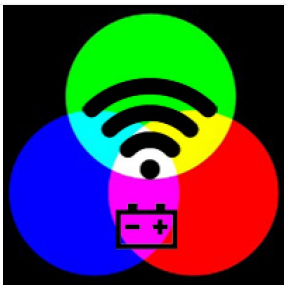

LED-RGB WIFI + akumulator (+490,00 €)

Informacje o produkcie

Tapicerka – Tkanina 1

ALTEA white 1100

ALTEA tortora 1102

ALTEA ecru 1111

ALTEA brown 1104

ALTEA gray 1101

ALTEA black 1105

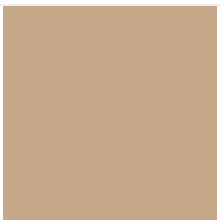
ALTEA camel 1120

ALTEA cream 1103

ALTEA garnet 1106

ALTEA blue 1114

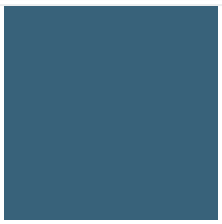
ALTEA ozean 1123

ALTEA jade 1125

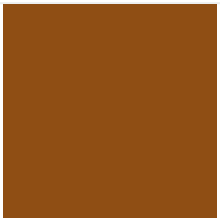
ALTEA clay 1122

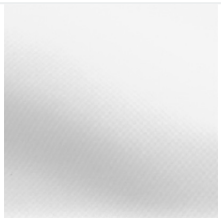
AROUSA white 1219

AROUSA gray 1208

AROUSA tortora 1209

AROUSA anthracite 1210

AROUSA blue 1222

AROUSA brown 1214

AROUSA cream 1220

AROUSA ecru 1221

AROUSA garnet 1223

AROUSA jade 1235

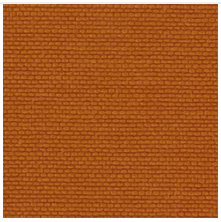
AROUSA clay 1231

PORTONOVO white 10150

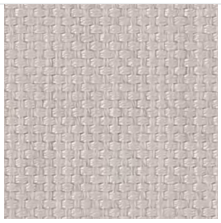
PORTONOVO ecru 10151

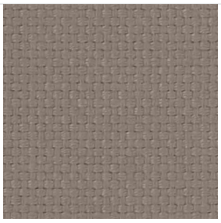
PORTONOVO tortora 10152

PORTONOVO cream 10153

PORTONOVO camel 10154

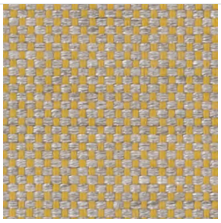
PORTONOVO mustard 10155

Informacje o produkcie

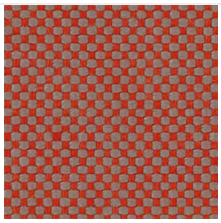
PORTONOVO clay 10156

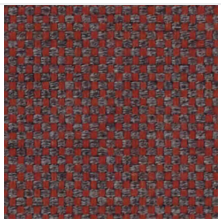
PORTONOVO garnet 10157

PORTONOVO brown 10158

PORTONOVO jade 10159

PORTONOVO green 10160

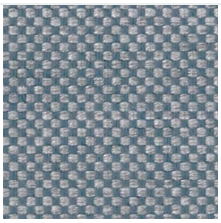
PORTONOVO ocean 10161

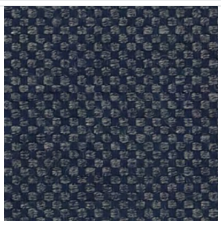
PORTONOVO blue 10162

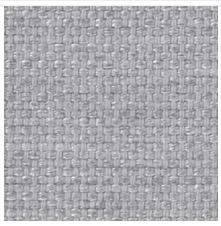
PORTONOVO gray 10163

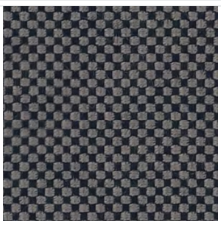
PORTONOVO anthracite 10164

PORTONOVO black 10165

Osłona ochronna

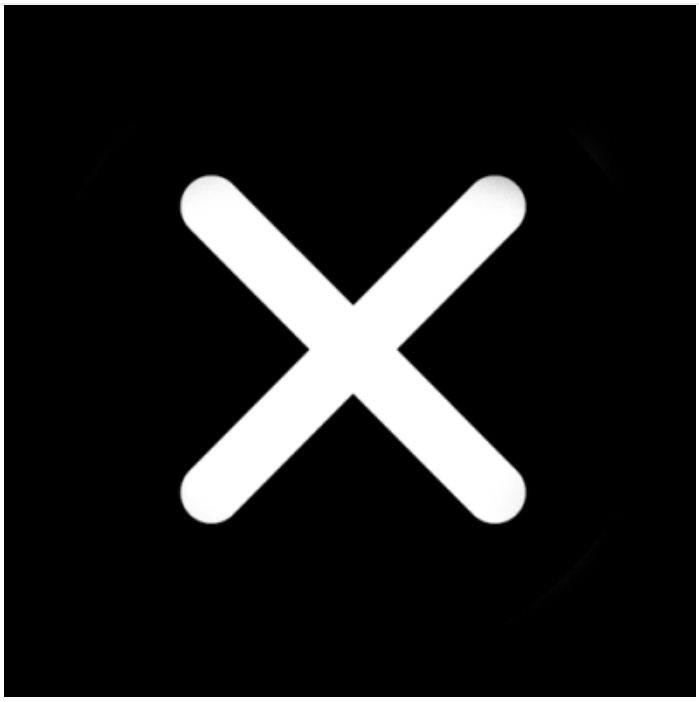
nie

Tak (+545,00 €)

Poduszki dekoracyjne

Informacje o produkcie

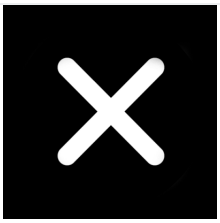

nie

2 x 40x25 cm
(+200,00 €)

2 x 50x35 cm
(+220,00 €)

2 x 40x40 cm
(+230,00 €)

2 x 50x50 cm
(+285,00 €)

2 x 60x60 cm
(+335,00 €)

2 x 40x25 cm + 2 x 50x50 cm
(+455,00 €)

Środki pielęgnacyjne

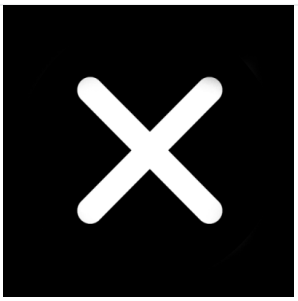

nie

Czyścik powierzchni (+35,00 €)

Środek do tapicerki (+95,00 €)

Powierzchnie + Tapicerka
(+120,00 €)