## Informazioni sul prodotto

# VONDOM Divano modulare PASADENA destra

N. art.: VON1533 / GTIN: 8435733867590 / Produttore: Vondom



**4.369,50 €**

Prezzo al dettaglio regolare ~~4.855,00 €~~ (Risparmia 485,50 €)

incluso 19% IVA incl. Spedizione

Tempi di consegna: 3 - 5 settimane






# Informazioni sul prodotto

La collezione VONDOM Pasadena combina l'eleganza architettonica di Jean-Marie Massaud con il massimo comfort all'aperto.

**VONDOM Colori e coperture 2026**

Coperture/Tessuti Gruppo 1 - 2026

Copertine/Tessuti Gruppo 2 - 2026

Copertine/Tessuti Gruppo 1-2-3 e Info - 2026

**Nel nostro negozio online vi offriamo una selezione di coperture che si distinguono per la facilità di manutenzione e l'idoneità all'uso esterno. Queste coperture vengono scelte nel 90% dei casi perché offrono una combinazione ideale di funzionalità, sensibilità e comfort. Potete effettuare facilmente la vostra selezione utilizzando la funzione “Coperture Vondom”.**

Naturalmente, su richiesta, possiamo offrirvi tutte le coperture della collezione Vondom. Queste coperture, che non sono disponibili nel nostro negozio online, sono particolarmente adatte per l'uso in regioni con un clima prevalentemente soleggiato e secco o per l'uso interno. Colpiscono per la loro sensazione particolarmente lussuosa, ma di solito richiedono una maggiore manutenzione se si sporcano.

Colori VONDOM Prodotti in polipropilene 2026

Colori VONDOM Prodotti in polietilene 2026

Saremo lieti di fornirvi gratuitamente campioni di colore e di materiale. La spedizione di ritorno assicurata è a vostro carico. In caso di acquisto, vi rimborseremo l'intero importo delle spese di spedizione per la restituzione. Vi chiediamo di organizzare la restituzione dei campioni entro 10 giorni, in modo che siano disponibili anche per altri clienti.

**Dimensioni / Dati tecnici:**

Dimensioni approssimative: larghezza 167cm, profondità 92cm, altezza 81cm

Struttura: alluminio, verniciato a polvere

Colori del rivestimento opzionali: Vedere la gamma di colori

Altre caratteristiche:
Adatto per uso interno ed esterno
Molto adatto all'uso professionale
Resistente agli UVI. Fattore UV8, pari a 8.000 ore di sole in Florida
Resistente
100% riutilizzabile

Accessori disponibili: Cuscino

Design: Jean-Marie Massaud

# Informazioni sul prodotto

#### Descrizione del prodotto

**VONDOM Pasadena - Eleganza senza tempo per aree esterne sofisticate (Nuovo 2025)**

Con la collezione **Pasadena**, **Jean-Marie Massaud** presenta un capolavoro di design per esterni per VONDOM. La serie comprende **divani modulari, sgabelli da bar, sedie a sdraio e tavolini**, caratterizzati da un linguaggio di design scultoreo, linee chiare e comfort familiare.

L'estetica speciale di Pasadena è il risultato del desiderio di reinterpretare le forme iconiche dei mobili, con una presenza architettonica, ma senza rinunciare al tipico comfort di Vondom. Profili delicati, proporzioni equilibrate ed elegante leggerezza fanno di ogni mobile una combinazione armoniosa di funzionalità ed emozione.

Realizzato in **alluminio resistente alle intemperie**, combinato con **tessuti per esterni di alta qualità ed elementi in cemento**, Pasadena è ideale per l'uso esterno. In terrazza, a bordo piscina o in esclusive aree hotel e lounge, questa collezione offre una lussuosa esperienza all'aperto con la qualità e l'estetica di un concetto interno.

Grazie all'esperienza di VONDOM nello sviluppo di materiali resistenti e di soluzioni di rivestimento confortevoli, Pasadena crea un'atmosfera di tranquillità che combina perfettamente design, tecnologia e benessere.

#### Informazioni su Vondom

Vondom rappresenta uno stile di vita moderno. I mobili indoor e outdoor di Vondom sono progettati con passione per persone che apprezzano l'innovazione e la qualità—persone come te, che amano le tendenze e richiedono il meglio.

**Design al centro**
Il design è la chiave del nostro successo. Con ogni nuova collezione, creiamo spazi pieni di glamour e unicità. I mobili Vondom portano vita ed eleganza in ogni stanza, permettendoti di goderti la vita appieno.

**Designer internazionali**
Le collezioni Vondom sono create in collaborazione con designer internazionali come Fabio Novembre, Karim Rashid, e molti altri. La loro passione per le forme moderne e la cultura trasforma ogni pezzo in un'opera d'arte esclusiva.

**Sostenibilità & Innovazione**
La sostenibilità è un valore centrale per Vondom. Ricerchiamo continuamente nuove tecnologie e materiali per proteggere l'ambiente. Vondom condivide queste conoscenze in workshop, mostre ed eventi in tutto il mondo.

**Successo globale**
Vondom è presente in oltre 120 paesi, con flagship store e showroom in tutto il mondo, tra cui Valencia, Miami, Los Angeles e Shanghai.

#### VONDOM Materiale e cura Vondom

**Pulizia:**
Per la pulizia dei mobili si consiglia l'uso occasionale di solventi domestici per grassi. Non utilizzare mai abrasivi o soluzioni corrosive!
1- Polverizzare la superficie con lo sgrassatore.
2- Strofinare la superficie con un panno inumidito con acqua.

# Informazioni sul prodotto

3- Pulire quindi la superficie con un'idropulitrice, ad esempio di KÄRCHER o KRÄNZLE.
4- Lasciare asciugare all'aria aperta.

I prodotti VONDOM laccati sono dei veri e propri richiami! Conferiscono alle superfici un aspetto di incomparabile qualità. Tuttavia, i prodotti VONDOM laccati sono adatti all'uso esterno solo in misura limitata. In regioni con forti escursioni termiche, il materiale di base (polietilene) può espandersi o contrarsi minimamente sotto lo stress termico. Questo potrebbe portare a sottili crepe e, in ultima analisi, a scheggiature della vernice. Se si desidera comunque utilizzare i prodotti laccati all'esterno, è essenziale prestare molta attenzione. A causa della loro sensibilità, le superfici laccate non dovrebbero essere pulite con acqua a pressione. Evitate anche di usare detergenti abrasivi o soluzioni corrosive! Si consiglia invece di applicare la cera per carrozzeria ogni due o tre mesi per prevenire i graffi. **Si noti che i danni alla superficie della vernice causati da stress termico all'esterno non sono considerati un motivo giustificato di reclamo e non sono quindi coperti. Tuttavia, la garanzia legale rimane completamente intatta in caso di utilizzo all'interno.**

**Coperture protettive:**
Le coperture protettive Vondom sono impregnate di acqua, olio e sporco e servono a proteggere il mobile. Tuttavia, non sono adatte a coprire in modo permanente i cuscini, poiché l'umidità può accumularsi lungo le cuciture delle fodere, con possibile formazione di muffa. Prima di utilizzare le fodere protettive, il mobile e i cuscini devono essere sempre asciutti. Tenete presente che le fodere di protezione sono appositamente adattate ai vostri mobili e devono essere posizionate con precisione. Per favorire la circolazione dell'aria, le fodere non sono lunghe fino al pavimento. Non imballare o ripiegare mai le coperture che si sono bagnate, ma lasciarle asciugare in un luogo ben ventilato. Per pulire la copertura, utilizzare un panno morbido. Quindi risciacquare con acqua pulita. I solventi non sono adatti per la pulizia in quanto possono attaccare e danneggiare o scolorire la superficie da trattare.

**Proprietà del materiale:**

**Polipropilene:**
È un polimero termoplastico che è flessibile alle alte temperature, resiste fino a 150 °C senza deformarsi o decomporsi e indurisce quando si raffredda sufficientemente.

- Materiale: Polipropilene rinforzato con fibra di vetro e stabilizzatore UV.
- Metodo di lavorazione: Stampaggio a iniezione
- Resistente agli urti
- Leggero
- 100% riciclabile

**Polietilene:**
Il polietilene è una delle materie plastiche più versatili e offre molti vantaggi rispetto ad altri materiali.

Materiale: resina LLDPE, polietilene lineare a bassa densità. UL 94 HB
- Lavorazione: stampaggio rotazionale - processo di stampaggio rotazionale
- Resistente ai raggi UV, fattore: UV8, equivalente a 8.000 ore di sole in Florida.
- Estremamente resistente alle temperature (da -60 a -80 gradi Celsius).
- Resistente agli urti
- Leggero
- I vasi per piante possono essere facilmente forati più volte per il drenaggio.
- 100% riciclabile

**Policarbonato:**
Il policarbonato è un gruppo di materiali termoplastici che possono essere facilmente lavorati, stampati e termoformati. Ha un'elevata

# Informazioni sul prodotto

resistenza alla rottura e agli urti. In Vondom, questo materiale viene stampato a iniezione con l'intento di creare mobili dalle forme geometriche complesse che non richiedano una successiva verniciatura.

- Materiale: resina di policarbonato, bassa viscosità, alta resistenza
- Processo: stampaggio a iniezione
- Resistente agli urti
- Leggero
- 100% riciclabile

**Poliuretano:**
Il poliuretano espanso è un materiale altamente elastico utilizzato nell'industria del mobile. È caratterizzato dal fatto che ritorna immediatamente alla sua forma originale dopo la rimozione del carico. Vondom utilizza la tecnica dello spray a freddo con poliuretano flessibile e rinforzo strutturale in metallo all'interno. Il risultato sono collezioni di tendenza per esterni e interni con una varietà di colori, texture e rivestimenti.

**PMMA:**
Il PMMA è un polimero termoplastico altamente trasparente ottenuto dalla polimerizzazione del monomero metacrilato di metile. Grazie all'elevata trasparenza, all'estetica e alla resistenza ai graffi, è un materiale ideale per integrare l'illuminazione interna e creare una magica luce decorativa.

**Legno:**
Vondom punta su materiali organici come il legno, che conferiscono alle collezioni una personalità unica. Vondom utilizza tre tipi di legno: frassino, iroko e teak, un materiale che esalta la bellezza dell'ambiente in cui viene inserito, trasformandolo in spazi meravigliosi in cui vogliamo sentirci, vivere e divertirci.

**Rivestimenti:**
Vondom offre tessuti con prestazioni, durata e design eccezionali, progettati, testati e approvati per resistere alle condizioni esterne più difficili. Il trattamento antimacchia, l'impermeabilità, la resistenza ai raggi UV, la resistenza al freddo e alla muffa soddisfano tutti i requisiti esterni.

**Alluminio:**
L'alluminio è un metallo caratterizzato da bassa densità ed elevata resistenza alla corrosione e agli urti. È inoltre riciclabile al 100%. Vondom utilizza due tipi di alluminio, AISI12 (EN AC-44100) e 6060 (AlMgSi, 3.3206, A96060). Entrambe le parti in alluminio sono verniciate con smalto epossidico per stufe.

**Dekton:**
Il Dekton® è un materiale che richiede poca manutenzione, durevole ed estremamente resistente. L'elaborato processo di produzione crea piani tavolo raffinati ed eleganti da una miscela di oltre 20 minerali naturali, tra cui superfici in porcellana e quarzo di ultima generazione.

**Piani per tavoli HPL:**
I piani sono composti da diversi strati di cartone pressato con uno strato di resina termo-protetta di melanina-formaldeide sulla superficie e di fenolo-formaldeide nello strato interno. I pannelli sono pressati ad alta pressione e ad alte temperature e sono adatti sia per uso interno che esterno. I bordi sono generalmente neri. Lo spessore del piano è di 10 mm

**Piani di tavolo in vetro:**
- Vetro resistente al calore da 10 mm.
- Resistenza agli urti dei corpi morbidi 2(B)2

# Informazioni sul prodotto

- Resistenza ai bruschi cambiamenti di temperatura K 40
- Resistenza al vento, alla neve, al carico sostenuto mm 10
- Assorbimento acustico contro il rumore diretto degli aerei dB 34 (-1,-3)

**Tutto sul tuo acquisto**

**Offerte personali invece di battaglie sui prezzi**

**Domande? Qui trovate le risposte**

**Spedizione come dovrebbe essere**

**Programma bonus**

**Offerte e promozioni attuali**

**Il nostro showroom a Rüsselsheim**

**Progetti veri, qualità autentica**

**Materiali, cura e accessori**

## opzioni disponibili

**Vondom Alluminio**


Antracite

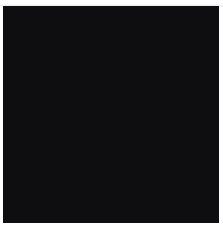
Black


Blue


Brown


Camel


Clay


Cream

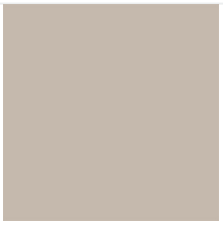
Ecru

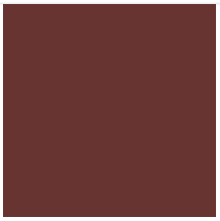
Garnet

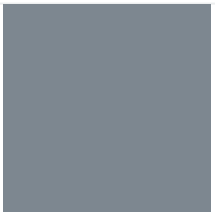
Gray


Green


Ocean

# Informazioni sul prodotto

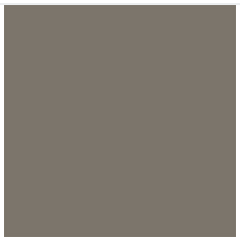
Smoked

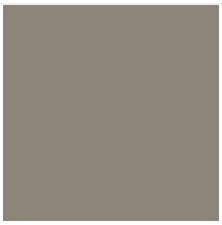
Tortora

White

**Rivestimento Tessuto 1**


ALTEA white 1100


ALTEA tortora 1102


ALTEA ecru 1111


ALTEA brown 1104


ALTEA gray 1101


ALTEA black 1105

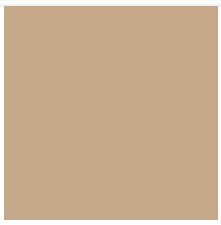
ALTEA camel 1120


ALTEA cream 1103


ALTEA garnet 1106


ALTEA blue 1114

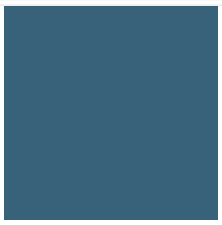
ALTEA ozean 1123


ALTEA jade 1125

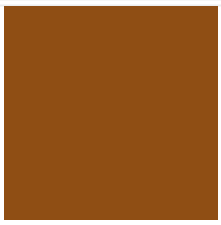
ALTEA clay 1122

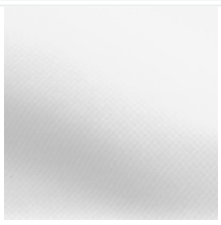
AROUSA white 1219


AROUSA gray 1208


AROUSA tortora 1209


AROUSA anthracite 1210


AROUSA blue 1222


AROUSA brown 1214


AROUSA cream 1220


AROUSA ecru 1221


AROUSA garnet 1223


AROUSA jade 1235

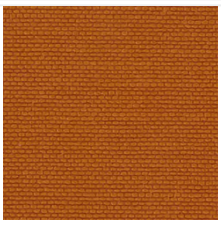
AROUSA clay 1231

# Informazioni sul prodotto


PORTONOVO white 10150

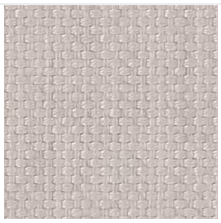
PORTONOVO ecru 10151

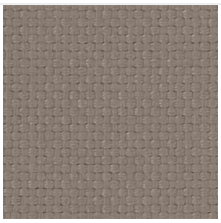
PORTONOVO tortora 10152


PORTONOVO cream 10153


PORTONOVO camel 10154

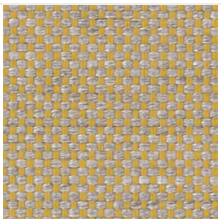
PORTONOVO mustard 10155

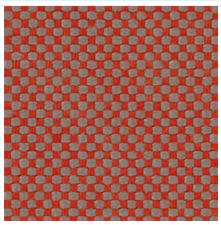
PORTONOVO clay 10156

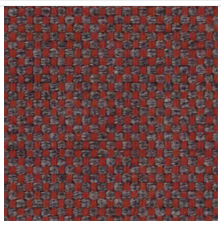
PORTONOVO garnet 10157


PORTONOVO brown 10158


PORTONOVO jade 10159

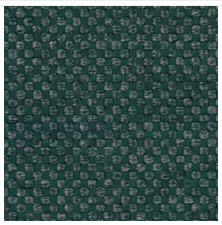
PORTONOVO green 10160

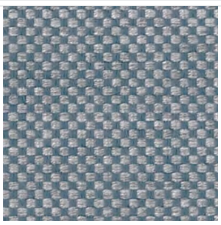
PORTONOVO ocean 10161

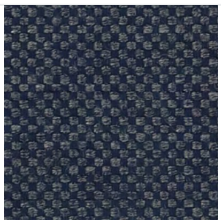
PORTONOVO blue 10162

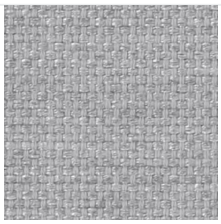
PORTONOVO gray 10163

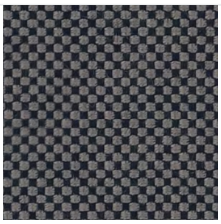
PORTONOVO anthracite 10164


PORTONOVO black 10165


BAIONA green 10110 (+270,00 €)


BAIONA white 10100 (+270,00 €)


BAIONA jade 10109 (+270,00 €)


BAIONA brown 10108 (+270,00 €)


BAIONA garnet 10107 (+270,00 €)


BAIONA clay 10106 (+270,00 €)


BAIONA black 10114 (+270,00 €)

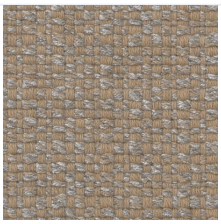
BAIONA camel 10104 (+270,00 €)

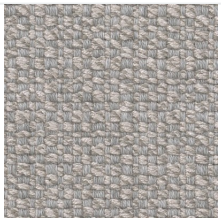
BAIONA gray 10113 (+270,00 €)


BAIONA cream 10103 (+270,00 €)


BAIONA blue 10112 (+270,00 €)

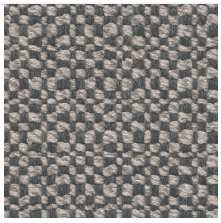
BAIONA tortora 10112 (+270,00 €)

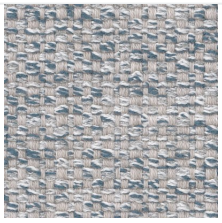
BAIONA ocean 10111 (+270,00 €)

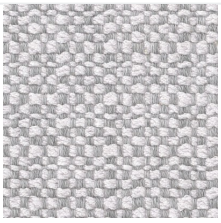
BAIONA ecru 10101 (+270,00 €)

# Informazioni sul prodotto


CALELLA cream
10123 (+270,00 €)

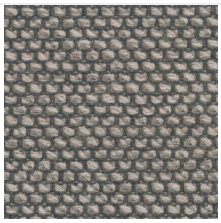
CALELLA tortora
10122 (+270,00 €)


CALELLA anthracite
10129 (+270,00 €)

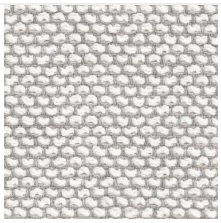
CALELLA ecru
10121 (+270,00 €)


CALELLA gray
10128 (+270,00 €)

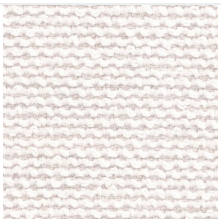
CALELLA white
10120 (+270,00 €)


CALELLA blue
10127 (+270,00 €)


CALELLA jade
10126 (+270,00 €)

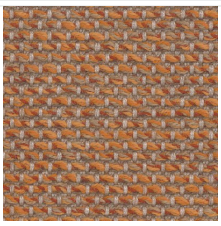
CALELLA clay
10125 (+270,00 €)


CALELLA mustard
10124 (+270,00 €)


FISTERRA cream
10132 (+270,00 €)


FISTERRA white
10130 (+270,00 €)


FISTERRA ecru
10131 (+270,00 €)


FISTERRA tortora
10135 (+270,00 €)


FISTERRA camel
10134 (+270,00 €)

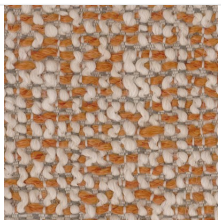
FISTERRA peach
10146 (+270,00 €)


FISTERRA clay
10137 (+270,00 €)


FISTERRA garnet
10138 (+270,00 €)


FISTERRA brown
10136 (+270,00 €)

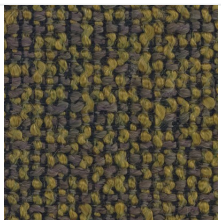
FISTERRA olive
10145 (+270,00 €)


FISTERRA jade
10139 (+270,00 €)


FISTERRA green
10140 (+270,00 €)

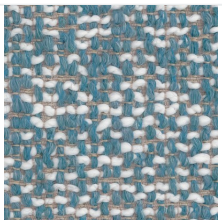
FISTERRA ocean
10141 (+270,00 €)


FISTERRA blue
10142 (+270,00 €)


FISTERRA gray
10143 (+270,00 €)

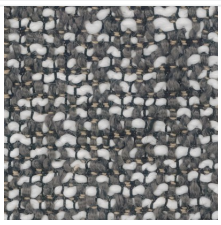
FISTERRA anthracite 10144 (+270,00 €)


FISTERRA black
10147 (+270,00 €)

# Informazioni sul prodotto

**Coperchio di protezione**

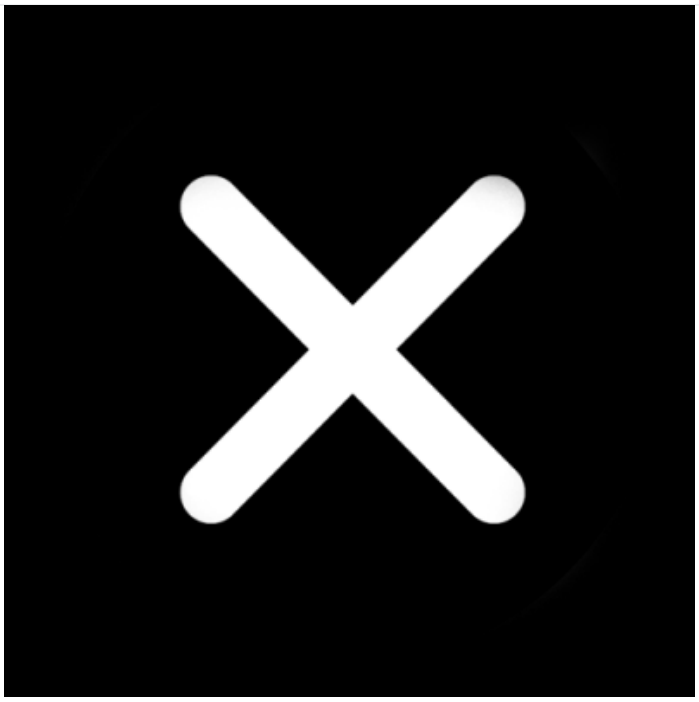

no



sì (+570,00 €)

**Prodotti per la cura**

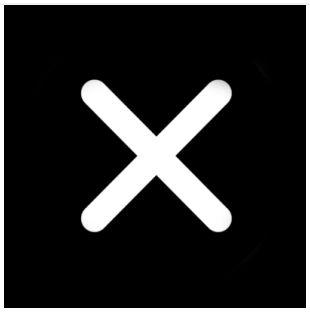

no




Pulitore superfici (+35,00 €)




Pulitore tessuti (+95,00 €)




Superfici + Tessuti (+120,00 €)