Informazioni sul prodotto

CICLOTTE Ergometro di lusso - vetro / nero

N. art.: TEK32 / Produttore: Ciclotte



15.160,60 €

Prezzo al dettaglio regolare ~~16.660,00 €~~ (Risparmia 1.499,40 €)

incluso 19% IVA incl. Spedizione

Tempi di consegna: 4 - 8 settimane







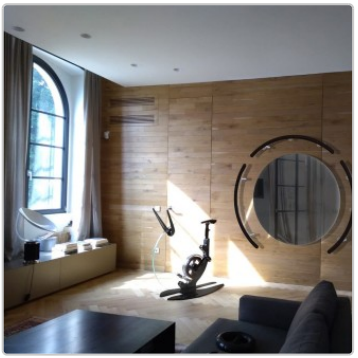

Informazioni sul prodotto





Esclusiva macchina per il fitness in vetro e acciaio inossidabile, Teckell Ciclotte Black unisce il design italiano alla tecnologia innovativa. Per chi desidera un tocco ancora più glamour, c'è la controparte altrettanto lussuosa: Teckell Ciclotte Glossy.

Dimensioni / Dati tecnici:

Dimensioni approssimative: lunghezza 111cm, larghezza 50cm, altezza 111cm

Ruota: vetro cristallo, spessore 30 mm, costruzione multistrato con strati esterni di vetro temperato a basso contenuto di ferro e strato interno di vetro rinforzato, per una trasparenza e una stabilità eccezionali.

Telaio: Acciaio inossidabile lucidato, verniciato di nero - stabile, moderno ed elegante

Base: base flessibile con finitura cromata - segue i movimenti del corpo. Il telaio si piega lateralmente sotto pressione, come nel vero ciclismo su strada.

Manubrio: manubrio regolabile in altezza e inclinazione, in fibra di carbonio o verniciato a mano, con forma ergonomica per una posizione verticale.

Pedali: trasmissione della potenza estremamente compatta con una distanza di soli 6 cm tra i pedali - ideale per prevenire problemi alle articolazioni

Sella: Sella in gel per bici da corsa con eleganti bordi - adatta per il ciclismo e lo spinning. Regolabile in altezza (corsa totale 21 cm), inclinazione regolabile (passo 15 mm)

Allenamento: allenamento ad alte prestazioni grazie al sistema di resistenza magnetica con 12 magneti e volano. Il sistema moltiplica i giri del pedale, amplifica il campo magnetico e simula un comportamento ciclistico realistico. Resistenza controllabile elettronicamente con 10 livelli di regolazione fine

Peso massimo dell'utente Peso utente: 118 KG

Accessori disponibili: Bluetooth. Kit opzionale per dispositivi mobili (solo in nero): supporto stabile per tablet o smartphone, compatibile con l'app Android/iOS per la visualizzazione di velocità, distanza e percorsi virtuali.

Informazioni sul prodotto

Contenuto della fornitura:
Certificato di autenticità
Set di attrezzi e istruzioni per l'installazione e la manutenzione
Lubrificante speciale per un uso fluido

Design: Fitness Collection - by Teckell®, progettato esclusivamente per uso interno

Descrizione del prodotto

Teckell Ciclotte - fitness bike di design in vetro per le esigenze più elevate

Teckell Ciclotte non è una normale macchina per il fitness, ma un vero e proprio ergometro di design che unisce funzionalità sportiva ed estetica all'avanguardia. La combinazione di un corpo in vetro trasparente e di un elegante telaio in acciaio inox nero rende questa cyclette in vetro un oggetto straordinario in qualsiasi ambiente, sia a casa, che in un attico o in uno showroom di design. Cosa rende la Ciclotte così speciale? Il telaio è realizzato in vetro di sicurezza multistrato lavorato al laser. Questa forma elegante sostituisce il classico alloggiamento rotondo della bicicletta con un disco di vetro che sembra un'opera d'arte. È la prima cyclette al mondo a combinare così tanto l'artigianato con la tecnologia, tipico della visione di Teckell del design italiano e dell'innovazione tecnica.

Allenamento di lusso personalizzato con stile

Grazie al sistema di resistenza magnetica con 12 magneti e al volano ad alta velocità, la Teckell Ciclotte permette di vivere un allenamento intenso, paragonabile a quello di una vera bici da corsa. Il sistema di pedalata è stato progettato per proteggere le articolazioni (solo 6 cm di distanza tra i pedali). La base è flessibile e si muove con il corpo, creando un'esperienza di guida realistica come quella su strada. Con la connettività Bluetooth integrata e un robusto supporto per tablet, potrete rendere il vostro allenamento intelligente. Che si tratti di percorsi cartografici, streaming o musica, tutto è possibile. Ogni allenamento diventa così un'esperienza coinvolgente.

Attrezzatura fitness esclusiva per persone con una visione

Questa esclusiva macchina per il fitness di lusso è stata progettata per tutti coloro che non si accontentano dell'ordinario. La Teckell Ciclotte si rivolge alle persone che amano il design, desiderano mantenere uno stile di vita attivo e apprezzano la qualità. Sia che si tratti di un'attrazione in salotto o di un elemento di spicco nella palestra di casa, questa cyclette attira l'attenzione. Sapevate che la Teckell Ciclotte è prodotta in numero strettamente limitato e che ogni modello è corredato da un certificato di autenticità? Chiunque ne possieda una fa parte di un ristretto gruppo di persone in tutto il mondo che apprezzano il design e le prestazioni ai massimi livelli.

Tutto sul tuo acquisto

Offerte personali invece di battaglie sui prezzi

Domande? Qui trovate le risposte

Spedizione come dovrebbe essere

Programma bonus

Offerte e promozioni attuali

Il nostro showroom a Rüsselsheim

Informazioni sul prodotto

Progetti veri, qualità autentica

Materiali, cura e accessori