Informazioni sul prodotto

MAWA Wittenberg 4.0 - Faretto a binario LED 2

N. art.: MAW222 / GTIN: 4059735067082 / Produttore: Mawa Design



207,00 €

Prezzo al dettaglio regolare ~~230,00 €~~ (Risparmia 23,00 €)

incluso 19% IVA incl. Spedizione

Tempi di consegna: 4 - 6 settimane






Informazioni sul prodotto

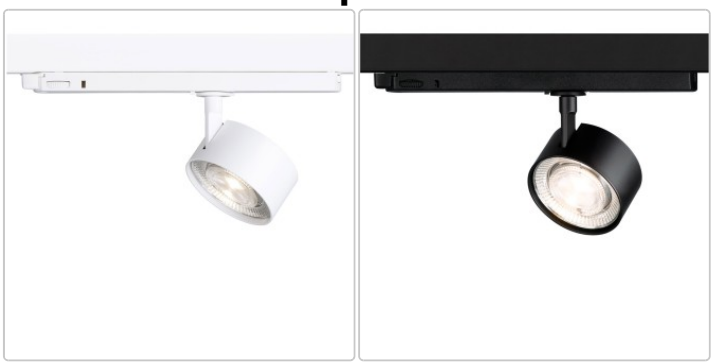



Dimensioni / Dati tecnici:

Dimensioni approssimative: Ø 7,6 cm, lunghezza dell'adattatore da 22,3 a 25,5 cm a seconda di come viene controllata la luce

Sorgente luminosa: LED 12,7 Watt, Ra> 95, durata di vita > 61000 ore / dim2warm LED 12 Watt, durata di vita > 50000 ore

Temperatura di colore opzionale:
2700 Kelvin bianco caldo - 1100 lumen
3000 Kelvin bianco caldo brillante - 1200 lumen
4000 Kelvin bianco neutro - 1350 lumen
1800 - 3000 Kelvin dim2warm, Ra 97

Angolo di emissione opzionale:
12° = spot
24° = medio
38° = flood

Materiale: alluminio verniciato a polvere

Controllo opzionale:
Fase on & off dimmerabile (cavo di alimentazione a 3 fili)
Dimmerabile DALI (DALI = controllo digitale della luce) È necessario un cavo di alimentazione a 4 o 5 conduttori (cavo di controllo)!
Dimmerabile Casambi Bluetooth. Controllo della luce tramite app (cavo di alimentazione a 3 fili).
Casambi dim2warm Dimmerabile via Bluetooth. Controllo della luce tramite app (cavo di alimentazione a 3 fili).
dim2warm DALI dimmerabile, cavo di alimentazione a 4 o 5 fili (cavo di controllo) necessario!

Adattatore per binario: i prodotti sono adatti all'uso nel binario trifase PRO-06 e PRO-R6 Powergear.

Particolarità: il faro può essere ruotato di 350° e orientato di 90°.

Informazioni sul prodotto

Design: Jan Dinnebier, Mawa

Accessori disponibili:
Attacco per l'allargamento: per poter impostare l'intera gamma di angoli del fascio di luce con una sola ottica (da 12° a 60°) Se necessario, si consiglia l'installazione franco fabbrica!
Otturatore: in alluminio nel colore del proiettore (bianco o nero) per il controllo dell'abbagliamento laterale.
Ottica a nido d'ape: consente un controllo mirato dell'abbagliamento per i proiettori della serie Wittenberg 4.0.
Lente scultorea: la sua distribuzione ellittica della luce garantisce un'illuminazione uniforme.
Sollevatore a ventosa: per cambiare la lente senza attrezzi (se la lente deve essere cambiata successivamente, ad esempio da 12° a 24° o 38°).

Quantità minima ordinabile: 2 faretti

Descrizione del prodotto

faretto a binario wi4-str2

La versione compatta del faretto a binario wittenberg 4.0 offre una maggiore libertà di movimento grazie al suo speciale design e si riduce alla tipica testa luminosa wittenberg 4.0. Questo convince per l'ampia superficie di emissione della luce, che non abbaglia, e può essere orientata di 90° e ruotata di 355°. Le ottiche speciali con tre diverse caratteristiche del fascio luminoso possono essere facilmente sostituite con un sollevatore o una pastiglia in silicone.
cuscinetto in silicone. Se necessario, è possibile utilizzare una griglia a nido d'ape per un ulteriore controllo dell'abbagliamento.

Nota: i prodotti sono adatti all'uso nei binari trifase PRO-06 e PRO-R6 Powergear.

Informazioni su Mawa

Mawa Design è stata fondata nel 1977 da Martin Wallroth. Nell'azienda, che all'epoca aveva sede a Kreuzberg, sviluppava e produceva oggetti per la casa. Negli anni successivi, la ditta individuale si espande e si afferma come azienda professionale. In questo periodo, i progetti di Mawa Design assunsero spesso un ruolo pionieristico per le idee formative nel campo del design di prodotto. Ancora oggi, l'insolita combinazione di ufficio di progettazione e produzione contribuisce in modo significativo al successo dell'azienda.

Gli anni Ottanta hanno reso popolare la comprensione e l'interesse per il design. Mawa Design ha quindi aperto nuove strade. In collaborazione con designer esterni, grazie alla struttura flessibile dell'azienda è stato possibile creare e realizzare rapidamente idee di prodotti per la vita quotidiana. La gamma di prodotti trova i suoi clienti soprattutto nel commercio al dettaglio di fascia alta.

Oltre alla gamma di prodotti standard della manifattura, è possibile realizzare progetti speciali in base a specifiche individuali. Ad esempio, sono stati prodotti apparecchi per la Cancelleria Federale, il Ministero dell'Economia, la Casa Corbusier, il Teatro Maxim Gorki di Berlino o per la Casa di Lutero a Wittenberg. Aziende rinomate come BMW, Daimler Benz, Jil Sander, Hotel Bleibtreu, KaDeWe, Sony o The Conran Shop collaborano con Mawa Design quando si tratta di illuminazione di prima classe. I prodotti Mawa, caratterizzati da materiali di alta qualità e da un'eccellente lavorazione, sono stati inseriti in importanti collezioni di musei di tutto il mondo.

Luce verde per un'ulteriore crescita. Con un proprio reparto di progettazione, ricerca e sviluppo e un proprio laboratorio di illuminazione, l'azienda è oggi uno dei partner privilegiati dei progettisti specializzati attivi a livello internazionale. Nel settore contract, in particolare in musei, biblioteche, edifici sacri e monumenti, mawa design è passato dall'essere un suggerimento per addetti ai lavori

Informazioni sul prodotto

a un marchio leader con strumenti di illuminazione minimalisti. Un nuovo marchio con un logo di grande impatto riflette l'importanza dell'azienda nel mondo professionale. Anche in questo caso, per il design vale quanto segue: meno è meglio. E così nel 2017 il nome del marchio si riduce a due sillabe: mawa design diventa mawa. Solo il colore e l'atteggiamento rimangono invariati, di colore verde.

Tutto sul tuo acquisto

Offerte personali invece di battaglie sui prezzi

Domande? Qui trovate le risposte

Spedizione come dovrebbe essere

Programma bonus

Offerte e promozioni attuali

Il nostro showroom a Rüsselsheim

Progetti veri, qualità autentica

Materiali, cura e accessori

opzioni disponibili

Connessione

 Commutabile	 Dali dimmerabile (+50,00 €)	dim2warm DALI dimmerabile (+105,00 €)	Casambi Bluetooth dimmerabile (+100,00 €)	dim2warm Bluetooth dimmerabile (+155,00 €)

MAWA Colore

Informazioni sul prodotto



RAL 9016 bianco opaco



RAL 9005 nero opaco

Dissipatore

Informazioni sul prodotto



nero



bianco (+50,00 €)

Kelvin



2700



3000



4000

Angolo del fascio

Informazioni sul prodotto



12°



24°



38°

Grandangolo

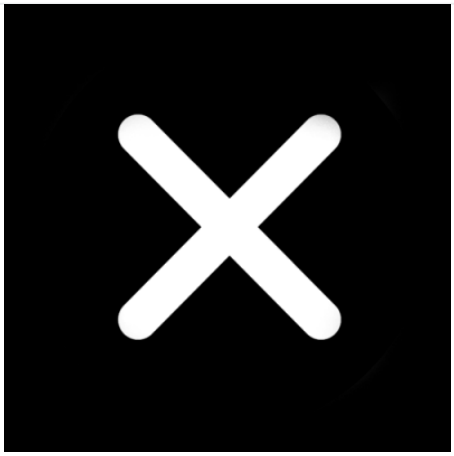
senza



30° (+65,00 €)



60° (+65,00 €)

Otturatore


senza


19mm (+60,00 €)


38mm (+70,00 €)


76mm (+90,00 €)

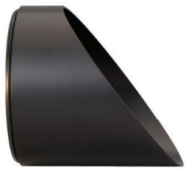
76 mm asimmetrico (+115,00 €)

Informazioni sul prodotto

Griglia a nido d'ape

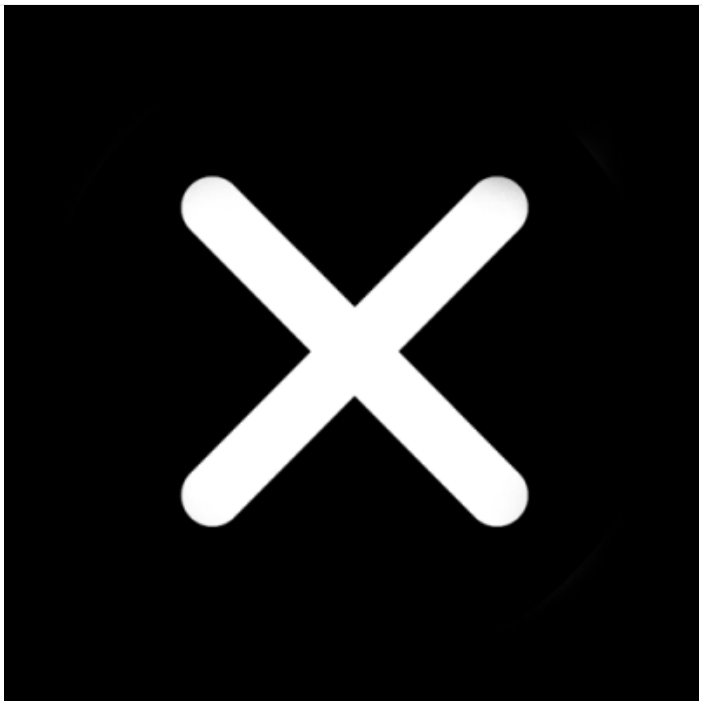

senza

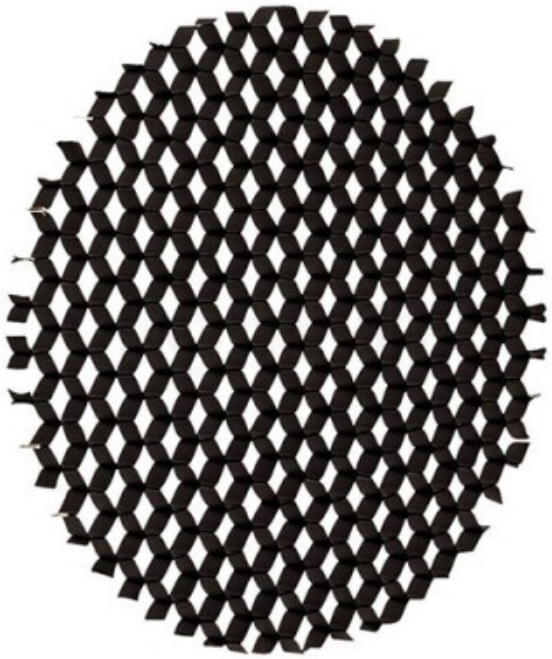

nero (+22,00 €)

Lente di scultura

Informazioni sul prodotto



senza



compreso (+30,00 €)

Ventosa

Informazioni sul prodotto



senza



sì (+11,00 €)