Informazioni sul prodotto

VONDOM Lettino illuminato VELA con pergola - Ø 210cm

N. art.: VON736 / Produttore: Vondom



8.491,50 €

Prezzo al dettaglio regolare ~~9.435,00 €~~ (Risparmia 943,50 €)

incluso 19% IVA incl. Spedizione

Tempo di consegna: 3 settimane

VONDOM Colori e coperture 2026

Coperture/Tessuti Gruppo 1 - 2026

Copertine/Tessuti Gruppo 2 - 2026

Copertine/Tessuti Gruppo 1-2-3 e Info - 2026

Informazioni sul prodotto

Nel nostro negozio online vi offriamo una selezione di coperture che si distinguono per la facilità di manutenzione e l'idoneità all'uso esterno. Queste coperture vengono scelte nel 90% dei casi perché offrono una combinazione ideale di funzionalità, sensibilità e comfort. Potete effettuare facilmente la vostra selezione utilizzando la funzione “Coperture Vondom”.

Naturalmente, su richiesta, possiamo offrirvi tutte le coperture della collezione Vondom. Queste coperture, che non sono disponibili nel nostro negozio online, sono particolarmente adatte per l'uso in regioni con un clima prevalentemente soleggiato e secco o per l'uso interno. Colpiscono per la loro sensazione particolarmente lussuosa, ma di solito richiedono una maggiore manutenzione se si sporcano.

Colori VONDOM Prodotti in polipropilene 2026

Colori VONDOM Prodotti in polietilene 2026

Saremo lieti di fornirvi gratuitamente campioni di colore e di materiale. La spedizione di ritorno assicurata è a vostro carico. In caso di acquisto, vi rimborseremo l'intero importo delle spese di spedizione per la restituzione. Vi chiediamo di organizzare la restituzione dei campioni entro 10 giorni, in modo che siano disponibili anche per altri clienti.

Dimensioni / Dati tecnici:

Dimensioni approssimative: Ø 218cm, altezza 200cm

Struttura pergola: profili in alluminio laccato (disponibili in 2 colori)

Copertura del tetto: poliestere bianco

Protezione vista/sole: 3 tende laterali in acrilico 100% impermeabile

Contenuto della fornitura:
Pergola rotonda incl. copertura del tetto + tende laterali
Lettino da giorno con imbottitura e con o senza regolazione del poggiatesta

Illuminante: LED bianco 4000-4500 Kelvin o multicolore 6500 Kelvin, 16-72 Watt max. a seconda del modello, alimentazione IN: 100-240 Volt AC, 50-60 Hz

Varianti di illuminazione:
LED bianco, 4000 - 4500 Kelvin
Illuminazione LED RGB con telecomando
Illuminazione LED-RGB con telecomando e batteria + caricatore. Tempo di ricarica 4 ore, tempo di funzionamento 6 ore, 500 cicli
Illuminazione LED-RGB DMX con telecomando (è necessario un punto di accesso WIFI)
Illuminazione LED-RGB DMX con telecomando e batteria + caricatore. tempo di ricarica 4 ore, tempo di funzionamento 6 ore, 500 cicli (è richiesto un punto di accesso WIFI)

Telecomando: portata 10-15 metri

Grado di protezione: IP65

Informazioni sul prodotto

Cavo di alimentazione: 3 metri

Caratteristiche speciali:
Adatto per uso interno ed esterno.
Molto adatto all'uso professionale in ristoranti e uffici
Resistente agli UVI. Fattore UV8, pari a 8.000 ore di sole in Florida.
Resistente alle temperature (da -60ºC a +80ºC).
Resistente agli urti e all'usura. 100% riutilizzabile

Accessori disponibili: Punto di accesso DMX Wireless Home WIFI

DMX Home WIFI è un punto di accesso che consente di controllare tutti i prodotti VONDOM con un tablet o uno smartphone IOS o Android.
È possibile creare ambienti individuali e speciali. Controllate l'illuminazione di intrattenimento di qualsiasi prodotto Vondom come mobili, fioriere e luci singolarmente o in gruppo.
Saremo lieti di consigliarvi in dettaglio, chiamateci!

Accessori disponibili:
Cuscini a scelta (colore come la tappezzeria)
Sistema audio Bluetooth, 200 watt, con batteria e cavo di ricarica. Godetevi un suono di prima classe grazie alla connessione Bluetooth con il vostro I-Pod o altro lettore musicale!
Rivestimento protettivo impregnato, colore grigio, idrorepellente, oleorepellente e antisporco
Tavolino (struttura in acciaio inox, piano in HPL)

Colore del rivestimento opzionale: Vedere la tabella dei colori

Nota:
La foto del prodotto (bianco/nero) è un'immagine renderizzata che non può rappresentare la bellezza del prodotto e l'effetto esterno dell'illuminazione. Saremo lieti di inviarvi delle foto su richiesta.

Design: Ramon Esteve

Descrizione del prodotto

Collezione Vela, disegnata da Ramon Esteve per Vondom. L'obiettivo di questa vasta collezione di mobili e vasi per esterni è quello di offrire il comfort e la qualità dei mobili per interni senza perdere le caratteristiche originali. Vela è un sistema modulare con un elemento geometrico prismatico la cui unicità si basa sull'equilibrio delle proporzioni. Gli elementi possono essere combinati tra loro per integrarsi in qualsiasi spazio. I loro volumi piatti danno l'impressione di galleggiare a pochi centimetri dal pavimento e, quando sono illuminati, si trasformano in architetture di luce. È realizzato mediante stampaggio rotazionale in polietilene lineare a bassa densità. Si tratta di un materiale riciclabile al 100% che resiste a condizioni climatiche estreme, da -60 °C a 80 °C, è resistente ai raggi UV e conferisce leggerezza al prodotto. Vondom propone questa collezione in versione opaca, laccata o illuminata.

Informazioni su Vondom

Informazioni sul prodotto

Vondom rappresenta uno stile di vita moderno. I mobili indoor e outdoor di Vondom sono progettati con passione per persone che apprezzano l'innovazione e la qualità—persone come te, che amano le tendenze e richiedono il meglio.

Design al centro
Il design è la chiave del nostro successo. Con ogni nuova collezione, creiamo spazi pieni di glamour e unicità. I mobili Vondom portano vita ed eleganza in ogni stanza, permettendoti di goderti la vita appieno.

Designer internazionali
Le collezioni Vondom sono create in collaborazione con designer internazionali come Fabio Novembre, Karim Rashid, e molti altri. La loro passione per le forme moderne e la cultura trasforma ogni pezzo in un'opera d'arte esclusiva.

Sostenibilità & Innovazione
La sostenibilità è un valore centrale per Vondom. Ricerchiamo continuamente nuove tecnologie e materiali per proteggere l'ambiente. Vondom condivide queste conoscenze in workshop, mostre ed eventi in tutto il mondo.

Successo globale
Vondom è presente in oltre 120 paesi, con flagship store e showroom in tutto il mondo, tra cui Valencia, Miami, Los Angeles e Shanghai.

VONDOM Materiale e cura Vondom

Pulizia:
Per la pulizia dei mobili si consiglia l'uso occasionale di solventi domestici per grassi. Non utilizzare mai abrasivi o soluzioni corrosive!
1- Polverizzare la superficie con lo sgrassatore.
2- Strofinare la superficie con un panno inumidito con acqua.
3- Pulire quindi la superficie con un'idropulitrice, ad esempio di KÄRCHER o KRÄNZLE.
4- Lasciare asciugare all'aria aperta.

I prodotti VONDOM laccati sono dei veri e propri richiami! Conferiscono alle superfici un aspetto di incomparabile qualità. Tuttavia, i prodotti VONDOM laccati sono adatti all'uso esterno solo in misura limitata. In regioni con forti escursioni termiche, il materiale di base (polietilene) può espandersi o contrarsi minimamente sotto lo stress termico. Questo potrebbe portare a sottili crepe e, in ultima analisi, a scheggiature della vernice. Se si desidera comunque utilizzare i prodotti laccati all'esterno, è essenziale prestare molta attenzione. A causa della loro sensibilità, le superfici laccate non dovrebbero essere pulite con acqua a pressione. Evitate anche di usare detergenti abrasivi o soluzioni corrosive! Si consiglia invece di applicare la cera per carrozzeria ogni due o tre mesi per prevenire i graffi. **Si noti che i danni alla superficie della vernice causati da stress termico all'esterno non sono considerati un motivo giustificato di reclamo e non sono quindi coperti. Tuttavia, la garanzia legale rimane completamente intatta in caso di utilizzo all'interno.**

Coperture protettive:
Le coperture protettive Vondom sono impregnate di acqua, olio e sporco e servono a proteggere il mobile. Tuttavia, non sono adatte a coprire in modo permanente i cuscini, poiché l'umidità può accumularsi lungo le cuciture delle fodere, con possibile formazione di muffa. Prima di utilizzare le fodere protettive, il mobile e i cuscini devono essere sempre asciutti. Tenete presente che le fodere di protezione sono appositamente adattate ai vostri mobili e devono essere posizionate con precisione. Per favorire la circolazione dell'aria, le fodere non sono lunghe fino al pavimento. Non imballare o ripiegare mai le coperture che si sono bagnate, ma lasciarle asciugare in un luogo ben ventilato. Per pulire la copertura, utilizzare un panno morbido. Quindi risciacquare con acqua pulita. I solventi non sono adatti per la pulizia in quanto possono attaccare e danneggiare o scolorire la superficie da trattare.

Informazioni sul prodotto

Proprietà del materiale:

Polipropilene:
È un polimero termoplastico che è flessibile alle alte temperature, resiste fino a 150 °C senza deformarsi o decomporsi e indurisce quando si raffredda sufficientemente.

- Materiale: Polipropilene rinforzato con fibra di vetro e stabilizzatore UV.
- Metodo di lavorazione: Stampaggio a iniezione
- Resistente agli urti
- Leggero
- 100% riciclabile

Polietilene:
Il polietilene è una delle materie plastiche più versatili e offre molti vantaggi rispetto ad altri materiali.

Materiale: resina LLDPE, polietilene lineare a bassa densità. UL 94 HB
- Lavorazione: stampaggio rotazionale - processo di stampaggio rotazionale
- Resistente ai raggi UV, fattore: UV8, equivalente a 8.000 ore di sole in Florida.
- Estremamente resistente alle temperature (da -60 a -80 gradi Celsius).
- Resistente agli urti
- Leggero
- I vasi per piante possono essere facilmente forati più volte per il drenaggio.
- 100% riciclabile

Policarbonato:
Il policarbonato è un gruppo di materiali termoplastici che possono essere facilmente lavorati, stampati e termoformati. Ha un'elevata resistenza alla rottura e agli urti. In Vondom, questo materiale viene stampato a iniezione con l'intento di creare mobili dalle forme geometriche complesse che non richiedano una successiva verniciatura.

- Materiale: resina di policarbonato, bassa viscosità, alta resistenza
- Processo: stampaggio a iniezione
- Resistente agli urti
- Leggero
- 100% riciclabile

Poliuretano:
Il poliuretano espanso è un materiale altamente elastico utilizzato nell'industria del mobile. È caratterizzato dal fatto che ritorna immediatamente alla sua forma originale dopo la rimozione del carico. Vondom utilizza la tecnica dello spray a freddo con poliuretano flessibile e rinforzo strutturale in metallo all'interno. Il risultato sono collezioni di tendenza per esterni e interni con una varietà di colori, texture e rivestimenti.

PMMA:
Il PMMA è un polimero termoplastico altamente trasparente ottenuto dalla polimerizzazione del monomero metacrilato di metile. Grazie all'elevata trasparenza, all'estetica e alla resistenza ai graffi, è un materiale ideale per integrare l'illuminazione interna e creare una magica luce decorativa.

Legno:
Vondom punta su materiali organici come il legno, che conferiscono alle collezioni una personalità unica. Vondom utilizza tre tipi di

Informazioni sul prodotto

legno: frassino, iroko e teak, un materiale che esalta la bellezza dell'ambiente in cui viene inserito, trasformandolo in spazi meravigliosi in cui vogliamo sentirci, vivere e divertirci.

Rivestimenti:
Vondom offre tessuti con prestazioni, durata e design eccezionali, progettati, testati e approvati per resistere alle condizioni esterne più difficili. Il trattamento antimacchia, l'impermeabilità, la resistenza ai raggi UV, la resistenza al freddo e alla muffa soddisfano tutti i requisiti esterni.

Alluminio:
L'alluminio è un metallo caratterizzato da bassa densità ed elevata resistenza alla corrosione e agli urti. È inoltre riciclabile al 100%. Vondom utilizza due tipi di alluminio, AISI12 (EN AC-44100) e 6060 (AlMgSi, 3.3206, A96060). Entrambe le parti in alluminio sono verniciate con smalto epossidico per stufe.

Dekton:
Il Dekton® è un materiale che richiede poca manutenzione, durevole ed estremamente resistente. L'elaborato processo di produzione crea piani tavolo raffinati ed eleganti da una miscela di oltre 20 minerali naturali, tra cui superfici in porcellana e quarzo di ultima generazione.

Piani per tavoli HPL:
I piani sono composti da diversi strati di cartone pressato con uno strato di resina termo-protetta di melanina-formaldeide sulla superficie e di fenolo-formaldeide nello strato interno. I pannelli sono pressati ad alta pressione e ad alte temperature e sono adatti sia per uso interno che esterno. I bordi sono generalmente neri. Lo spessore del piano è di 10 mm

Piani di tavolo in vetro:
- Vetro resistente al calore da 10 mm.
- Resistenza agli urti dei corpi morbidi 2(B)2
- Resistenza ai bruschi cambiamenti di temperatura K 40
- Resistenza al vento, alla neve, al carico sostenuto mm 10
- Assorbimento acustico contro il rumore diretto degli aerei dB 34 (-1,-3)

Tutto sul tuo acquisto

Offerte personali invece di battaglie sui prezzi

Domande? Qui trovate le risposte

Spedizione come dovrebbe essere

Programma bonus

Offerte e promozioni attuali

Il nostro showroom a Rüsselsheim

Progetti veri, qualità autentica

Materiali, cura e accessori

Informazioni sul prodotto

opzioni disponibili

Spina

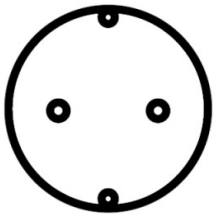

EU

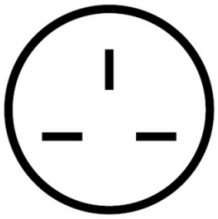

UK

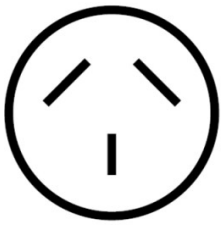

AUS

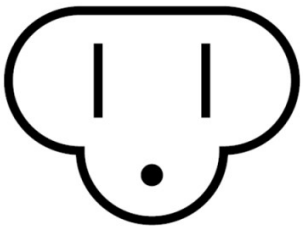

USA

Illuminazione

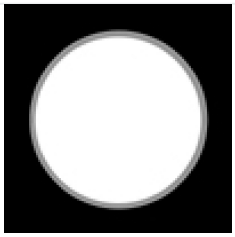

LED bianco

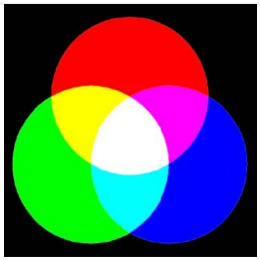

LED RGB (+565,00 €)

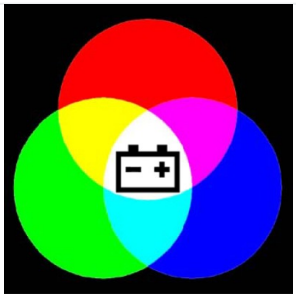

LED-RGB+batteria ricaricabile (+855,00 €)



LED-RGB WIFI (+665,00 €)

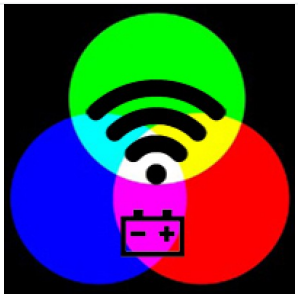

LED RGB WIFI+Batteria (+925,00 €)

Rivestimento Tessuto 1



ALTEA white 1100



ALTEA tortora 1102



ALTEA ecru 1111



ALTEA brown 1104



ALTEA gray 1101



ALTEA black 1105

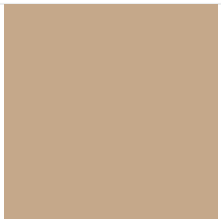

ALTEA camel 1120



ALTEA cream 1103



ALTEA garnet 1106



ALTEA blue 1114

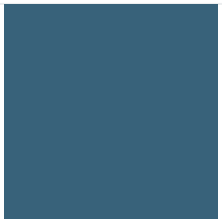

ALTEA ozean 1123



ALTEA jade 1125

Informazioni sul prodotto

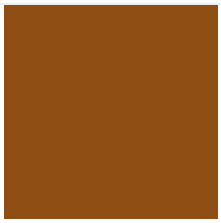
ALTEA clay 1122

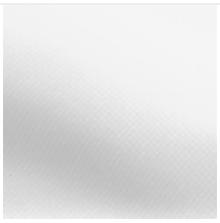
AROUSA white 1219


AROUSA gray 1208


AROUSA tortora 1209


AROUSA anthracite 1210


AROUSA blue 1222


AROUSA brown 1214


AROUSA cream 1220


AROUSA ecru 1221


AROUSA garnet 1223


AROUSA jade 1235

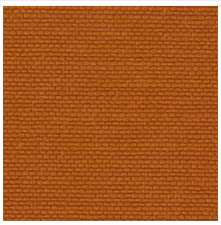
AROUSA clay 1231

PORTONOVO white 10150

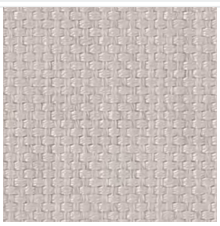
PORTONOVO ecru 10151

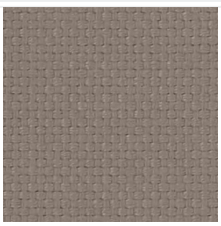
PORTONOVO tortora 10152


PORTONOVO cream 10153


PORTONOVO camel 10154

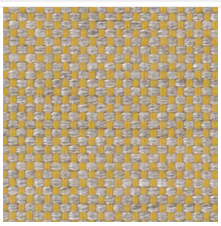
PORTONOVO mustard 10155

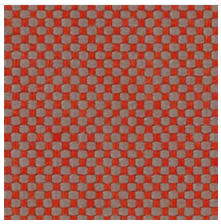
PORTONOVO clay 10156

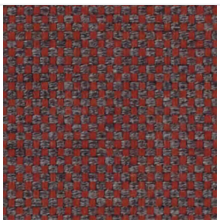
PORTONOVO garnet 10157


PORTONOVO brown 10158


PORTONOVO jade 10159

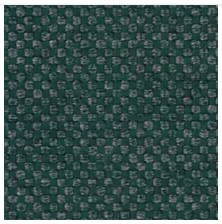
PORTONOVO green 10160

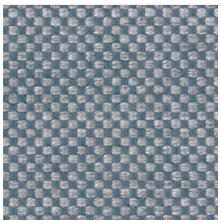
PORTONOVO ocean 10161

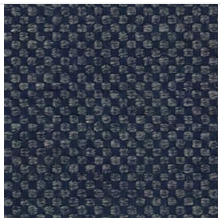
PORTONOVO blue 10162

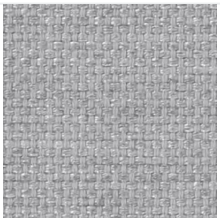
PORTONOVO gray 10163

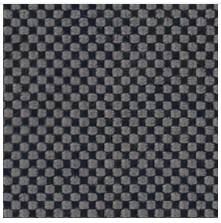
PORTONOVO anthracite 10164


PORTONOVO black 10165

Testiera

Informazioni sul prodotto



Fisso



Regolabile (+1.125,54 €)

Pergola colorata

White



Smoked



Ecru



Tortora



Cream



Camel



Clay



Garnet



Brown



Green



Blue

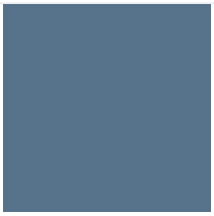

Ocean

Informazioni sul prodotto


Gray


Anthracite

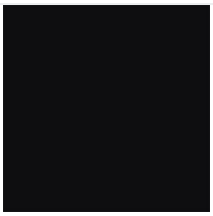
Black

Tenda

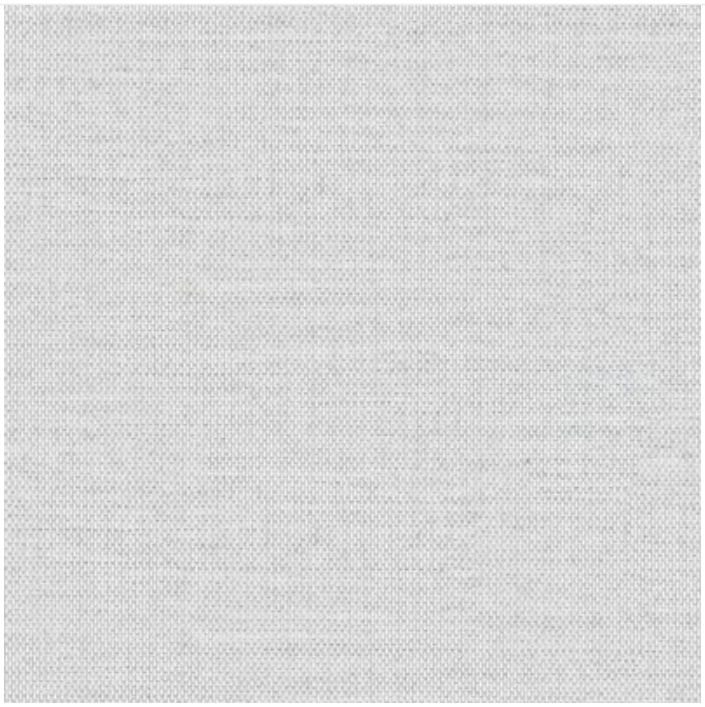
VON white

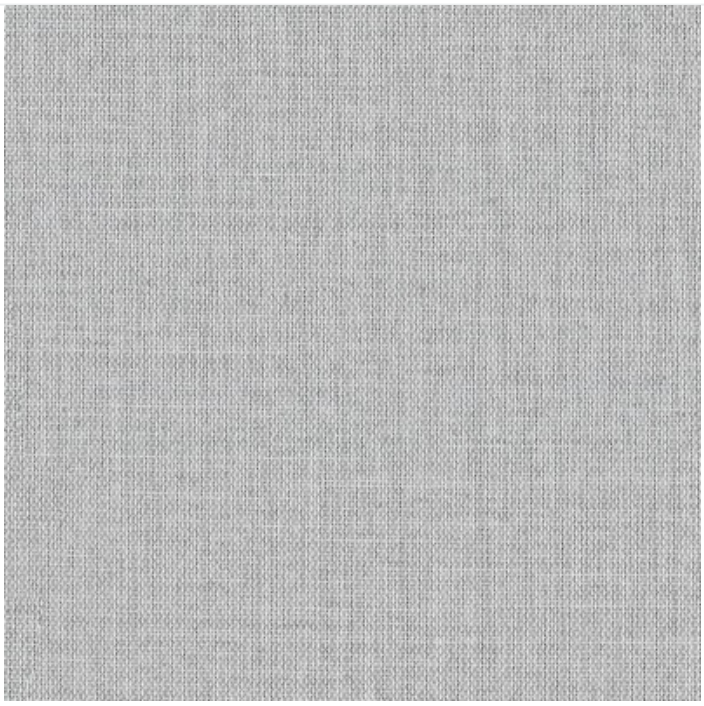
VON grey

Protezione dalla privacy e dal sole

Informazioni sul prodotto

White 1910

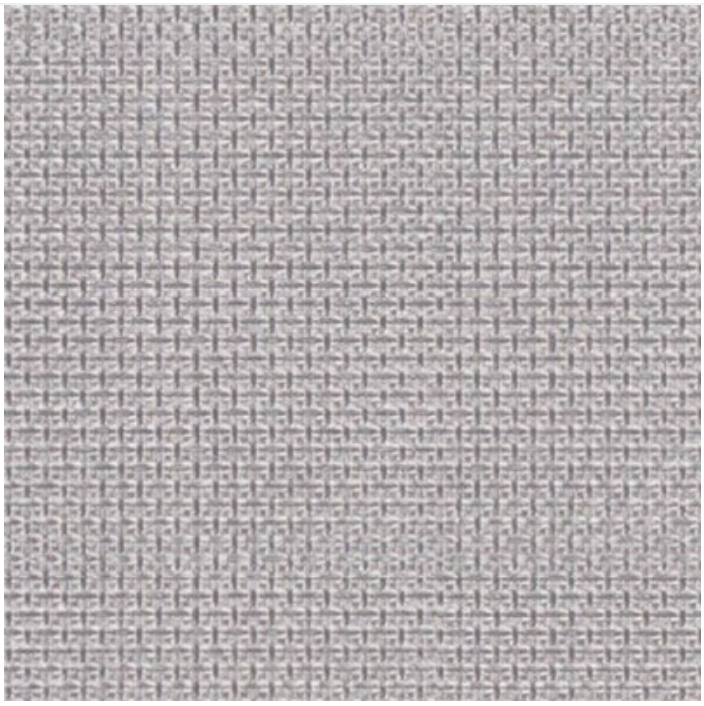

Steel 1911

Cuscini decorativi

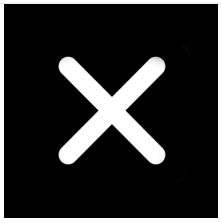

no



2 x 40x25 cm
(+200,00 €)



2 x 50x35 cm
(+220,00 €)



2 x 40x40 cm
(+230,00 €)



2 x 50x50 cm
(+285,00 €)



2 x 60x60 cm
(+335,00 €)



2 x 40x25 cm + 2 x 50x50 cm
(+455,00 €)

Tavolino

Informazioni sul prodotto

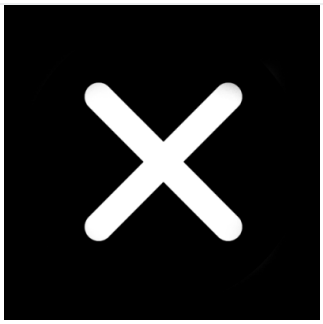

senza

Piatto bianco (+416,00 €)



Top in acciaio (+416,00 €)



Piastra ecrù (+416,00 €)

Sistema audio



No



Sistema audio (+1.265,00 €)

Prodotti per la cura

Informazioni sul prodotto

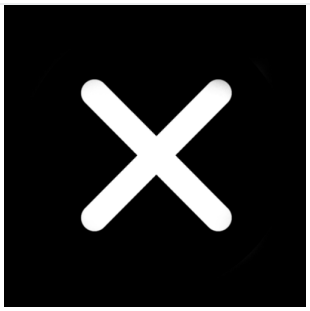

no



Pulitore superfici (+35,00 €)



Pulitore tessuti (+95,00 €)



Superfici + Tessuti (+120,00 €)