## Information sur le produit

# VONDOM Pouf PASADENA

Numéro d'article : VON1539 / Fabricants: Vondom



**1.701,00 €**

Prix de vente régulier ~~1.890,00 €~~ (Vous économisez 189,00 €)

incl. 19% T.V.A. incl. expédition

Délai de livraison : 3 - 5 semaines






# Information sur le produit

La collection VONDOM Pasadena allie l'élégance architecturale de Jean-Marie Massaud au plus grand confort en extérieur.

**VONDOM Couleurs & Housses 2026**

Housses/Fabrics Group 1 - 2026

Housses/Fabrics Group 2 - 2026

Housses/Fabrics Group 1-2-3 et Infos - 2026

**Dans notre boutique en ligne, nous vous proposons de choisir des housses qui se distinguent par leur facilité d'entretien particulière et leur aptitude à l'utilisation en extérieur. Ces housses sont choisies à 90 % car elles offrent une combinaison idéale de fonctionnalité, de toucher et de confort. La caractéristique « housse Vondom » vous permet de faire facilement votre choix.**

Bien entendu, nous vous proposons sur demande toutes les housses de la collection Vondom. Ces housses, qui ne sont pas disponibles dans notre boutique en ligne, sont particulièrement adaptées à une utilisation dans des régions au climat principalement ensoleillé et sec ou à l'intérieur. Elles séduisent par leur toucher particulièrement luxueux, mais nécessitent généralement un entretien plus important en cas de salissures.

Couleurs VONDOM produits en polypropylène 2026

Couleurs VONDOM produits en polyéthylène 2026

Nous mettons volontiers à votre disposition des échantillons de couleurs et de matériaux à titre gratuit. La réexpédition assurée se fait à vos frais. En cas d'achat, nous vous remboursons intégralement les frais de port de retour. Nous vous prions de faire en sorte que les échantillons nous soient retournés dans les 10 jours, afin qu'ils soient également à la disposition d'autres clients.

**Dimensions / données techniques :**

Dimensions approx. : largeur 116cm, profondeur 92cm, hauteur 81cm

Structure : aluminium, revêtement en poudre

Couleurs de la housse au choix : Voir palette de couleurs

Autres caractéristiques :
Convient pour une utilisation à l'intérieur et à l'extérieur.
Très adapté à un usage professionnel.
Résistant aux UVI. Facteur UV8, égal à 8.000 heures d'ensoleillement en Floride.
Résistant
100% réutilisable

Accessoires disponibles : coussin

Design : Jean-Marie Massaud

# Information sur le produit

### Description du produit

**VONDOM Pasadena - Élégance intemporelle pour les espaces extérieurs exigeants (nouveauté 2025)**

Avec la collection **Pasadena**, **Jean-Marie Massaud** présente pour VONDOM un chef-d'œuvre de l'aménagement extérieur. La série comprend **des canapés modulaires, des tabourets de bar, des chaises longues et des tables d'appoint** qui se distinguent par leur langage formel sculptural, leurs lignes claires et leur confort convivial.

L'esthétique particulière de Pasadena naît de la volonté de réinterpréter des formes de mobilier iconiques, avec une présence architecturale, mais sans renoncer au confort typique de Vondom. Des profils doux, des proportions équilibrées et une légèreté élégante font de chaque meuble une combinaison harmonieuse de fonctionnalité et d'émotion.

Fabriqué en **aluminium résistant aux intempéries**, combiné avec **des tissus d'extérieur de qualité et des éléments en béton**, Pasadena est idéal pour une utilisation en extérieur. Que ce soit sur une terrasse, au bord d'une piscine ou dans des zones exclusives d'hôtels et de salons, cette collection offre une expérience de luxe en extérieur avec la qualité et l'esthétique d'un concept d'intérieur.

Grâce à l'expérience de VONDOM dans le développement de matériaux durables et de solutions de rembourrage confortables, Pasadena crée une atmosphère de sérénité dans laquelle le design, la technologie et le bien-être s'allient parfaitement.

### À propos de Vondom

Vondom représente un style de vie moderne. Les meubles intérieurs et extérieurs de Vondom sont conçus avec passion pour les personnes qui apprécient l'innovation et la qualité—des personnes comme vous, qui aiment les tendances et exigent le meilleur.

**Focus sur le design**
Le design est la clé de notre succès. Avec chaque nouvelle collection, nous créons des espaces remplis de glamour et d'unicité. Les meubles Vondom apportent vie et élégance à chaque pièce, vous permettant de profiter pleinement de la vie.

**Designers mondiaux**
Les collections Vondom sont créées en collaboration avec des designers internationaux tels que Fabio Novembre, Karim Rashid, et bien d'autres. Leur passion pour les formes modernes et la culture transforme chaque pièce en une œuvre d'art exclusive.

**Durabilité & Innovation**
La durabilité est une valeur centrale chez Vondom. Nous recherchons continuellement de nouvelles technologies et matériaux pour protéger notre environnement. Vondom partage ces connaissances lors d'ateliers, expositions et événements à travers le monde.

**Succès mondial**
Vondom est présent dans plus de 120 pays, avec des magasins phares et des showrooms dans le monde entier, y compris à Valence, Miami, Los Angeles et Shanghai.

### VONDOM Matériel & entretien Vondom

**Le nettoyage :**
Pour nettoyer les meubles, nous recommandons d'utiliser de temps en temps des dégraissants ménagers. N'utilisez en aucun cas des produits abrasifs ou des solutions corrosives !

# Information sur le produit

1- Pulvérisez la surface avec un dégraissant.
2- Frottez ensuite la surface avec un chiffon humidifié d'eau.
3- Nettoyez ensuite la surface avec un nettoyeur haute pression, par exemple de KÄRCHER ou KRÄNZLE.
4- Laissez ensuite sécher à l'air libre.

Les produits VONDOM laqués sont de véritables accroche-regards ! Ils confèrent aux surfaces un aspect de qualité incomparable. En ce qui concerne l'extérieur, les produits VONDOM laqués ne conviennent toutefois que dans une certaine mesure. Dans les régions à fortes variations de température, le matériau de base (polyéthylène) peut se dilater ou se contracter au minimum sous l'effet de la chaleur. Cela pourrait entraîner de fines fissures capillaires et, en fin de compte, des éclats de peinture. Si vous souhaitez néanmoins utiliser des produits laqués à l'extérieur, il est indispensable d'en prendre soin. En raison de leur fragilité, les surfaces laquées ne doivent pas être nettoyées à l'eau sous pression. Évitez également d'utiliser des produits abrasifs ou des solutions corrosives ! Nous recommandons plutôt d'appliquer de la cire pour carrosserie tous les deux ou trois mois afin d'éviter les rayures. **Veuillez noter que les dommages à la surface de la peinture causés par des contraintes thermiques à l'extérieur ne sont pas considérés comme un motif de réclamation justifié et ne sont donc pas couverts. La garantie légale reste toutefois entièrement valable en cas d'utilisation à l'intérieur.**

**Housses de protection :**
Les housses de protection (housses) de Vondom sont imprégnées d'un produit hydrofuge, oléofuge et antisalissant et servent à protéger le meuble. Cependant, elles ne conviennent pas pour recouvrir les coussins de manière permanente, car l'humidité peut s'accumuler le long des coutures des housses, ce qui peut entraîner la formation de taches de moisissure. Avant d'utiliser les housses de protection, le meuble et les coussins doivent être secs. Veuillez noter que les housses de protection sont spécialement adaptées à vos meubles et qu'il est nécessaire de les placer avec précision. Afin d'augmenter la circulation de l'air, les housses ne sont pas fabriquées à ras du sol. Ne jamais emballer ou plier les housses devenues humides, mais les laisser sécher dans un endroit bien aéré. Pour nettoyer la housse, utilisez un chiffon doux. Rincer ensuite à l'eau claire. Les solvants ne conviennent pas pour le nettoyage, car ils peuvent attaquer la surface à traiter et l'endommager ou la décolorer.

**Propriétés du matériau :**

**Polypropylène :**
Il s'agit d'un polymère thermoplastique qui est flexible à haute température, résiste jusqu'à 150 °C sans se déformer ou se décomposer et durcit lorsqu'il est suffisamment refroidi.

- Matériau : polypropylène renforcé de fibres de verre avec stabilisateur UV.
- Processus de transformation : moulage par injection
- Résistant aux chocs
- Léger
- 100 % recyclable

**Polyéthylène :**
Le polyéthylène est l'un des plastiques les plus polyvalents qui soient et présente de nombreux avantages par rapport aux autres matériaux.

Matériau : résine LLDPE, polyéthylène linéaire de faible densité. UL 94 HB
- Processus de transformation : rotomoulage.
- Résistant aux UV, facteur : UV8, correspondant à 8 000 heures d'ensoleillement de la Floride.
- Résistance aux températures extrêmes ( -60 à -80 degrés Celsius )
- Résistant aux chocs
- Léger

# Information sur le produit

- Les pots peuvent être facilement percés à plusieurs reprises pour le drainage.
- 100 % recyclable

**Polycarbonate :**
Le polycarbonate est un groupe de thermoplastiques faciles à travailler, à former et à thermoformer. Il possède une grande résistance à la rupture et aux chocs. Chez Vondom, ce matériau est traité par moulage par injection, dans le but de créer des meubles aux formes géométriques complexes qui ne nécessitent pas de peinture ultérieure.

- Matériau : résine de polycarbonate, faible viscosité, haute résistance.
- Processus : moulage par injection
- Résistant aux chocs
- Léger
- 100 % recyclable

**Polyuréthane :**
La mousse de polyuréthane est un matériau très élastique utilisé dans l'industrie du meuble. Elle se caractérise par le fait qu'elle reprend immédiatement sa forme initiale dès que la charge est supprimée. Vondom utilise la technique d'injection à froid avec du polyuréthane flexible renforcé par une structure métallique à l'intérieur. Il en résulte des collections très tendance pour l'extérieur et l'intérieur, avec une grande variété de couleurs, de textures et de rembourrages.

**PMMA :**
Le PMMA est un polymère thermoplastique hautement transparent obtenu par polymérisation du monomère méthacrylate de méthyle. Sa grande transparence, son esthétique et sa résistance aux rayures en font un matériau idéal pour l'intégration de l'éclairage intérieur, afin d'en faire un luminaire décoratif enchanteur.

**Le bois :**
Vondom mise sur des matériaux organiques comme le bois, qui confèrent à ses collections une personnalité unique. Vondom utilise trois types de bois : le frêne, l'iroko et le teck, un matériau qui met en valeur la beauté de l'environnement dans lequel ils se trouvent et qui les transforme en de merveilleux espaces dans lesquels nous voulons nous sentir, vivre et profiter.

**Les revêtements :**
Vondom propose des tissus aux performances, à la durabilité et au design exceptionnels, conçus, testés et approuvés pour résister aux conditions extérieures les plus rudes. Grâce au traitement anti-salissures, à l'imprégnation, à la résistance aux UV, à la rupture par le froid et à la résistance aux moisissures, toutes les exigences pour l'extérieur sont satisfaites.

**Aluminium :**
L'aluminium est un métal qui se caractérise par sa faible densité et sa grande résistance à la corrosion et aux chocs. De plus, il est recyclable à 100 %. Vondom utilise deux types d'aluminium, AlSI12 (EN AC-44100) et 6060 (AlMgSi, 3.3206, A96060). Les deux pièces en aluminium sont peintes avec une peinture époxy au four.

**Dekton :**
Dekton® est un matériau très facile à entretenir, durable et extrêmement résistant. Des propriétés qui perfectionnent des pièces clés des collections Vondom. Le processus de fabrication complexe permet d'obtenir des plateaux de table fins et élégants, composés d'un mélange de plus de 20 minéraux naturels, dont des surfaces en porcelaine et en quartz de dernière génération.

**Plateaux de table HPL :**
Les plateaux se composent de différentes couches d'aggloméré avec une couche de résine thermo-protégée de mélanine-formaldéhyde en surface et de phénol-formaldéhyde dans la couche intérieure. Les panneaux sont pressés sous haute pression et à

# Information sur le produit

haute température et conviennent aussi bien pour l'intérieur que pour l'extérieur. L'encollage (le chant) est généralement noir. L'épaisseur du plateau est de 10 mm.

**Plateaux de table en verre :**
- 10 mm de verre résistant à la chaleur.
- Résistance aux chocs des corps mous 2(B)2
- Résistance aux changements brusques de température K 40
- Résistance au vent, à la neige, aux charges permanentes subies mm 10
- Atténuation acoustique contre le bruit direct des avions dB 34 (-1,-3)

**Tout sur votre achat**

**Offres personnalisées au lieu de guerres de prix**

**Des questions ? Nous avons les réponses**

**Livraison comme il se doit**

**Programme de bonus**

**Offres & Promotions actuelles**

**Notre showroom à Rüsselsheim**

**Projets réels, qualité authentique**

**Matériaux, entretien & accessoires**

## options disponibles

**Vondom Aluminium**


Antracite

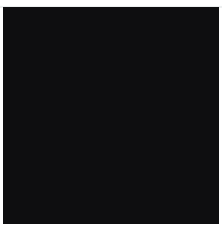
Black


Blue


Brown


Camel


Clay

# Information sur le produit


Cream

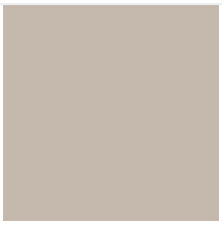
Ecru

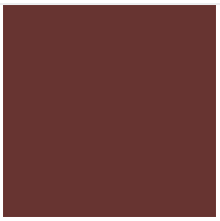
Garnet

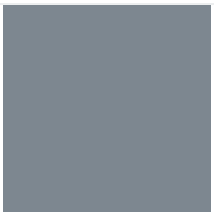
Gray


Green

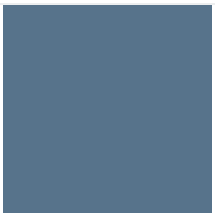
Ocean


Smoked

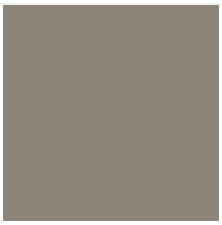
Tortora

White

**Housse – Tissu 1**


ALTEA white 1100


ALTEA tortora 1102


ALTEA ecru 1111


ALTEA brown 1104


ALTEA gray 1101


ALTEA black 1105

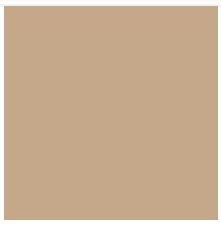
ALTEA camel 1120


ALTEA cream 1103


ALTEA garnet 1106


ALTEA blue 1114

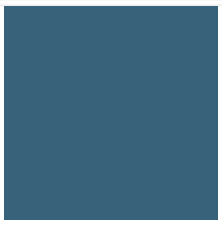
ALTEA ozean 1123


ALTEA jade 1125


ALTEA clay 1122

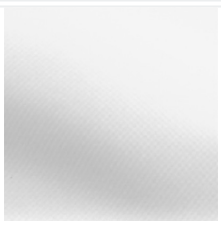
AROUSA white 1219


AROUSA gray 1208


AROUSA tortora 1209


AROUSA anthracite 1210


AROUSA blue 1222

# Information sur le produit


AROUSA brown 1214


AROUSA cream 1220


AROUSA ecru 1221


AROUSA garnet 1223


AROUSA jade 1235

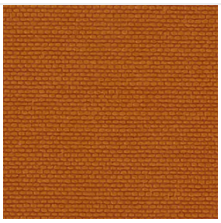
AROUSA clay 1231


PORTONOVO white 10150

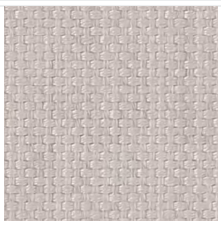
PORTONOVO ecru 10151

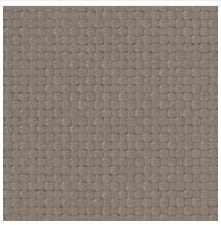
PORTONOVO tortora 10152


PORTONOVO cream 10153


PORTONOVO camel 10154


PORTONOVO mustard 10155

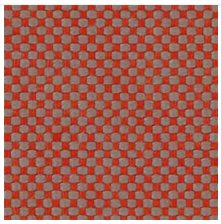
PORTONOVO clay 10156

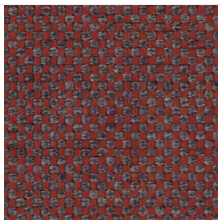
PORTONOVO garnet 10157


PORTONOVO brown 10158


PORTONOVO jade 10159

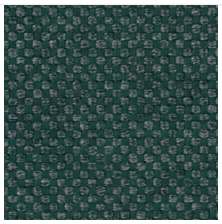
PORTONOVO green 10160

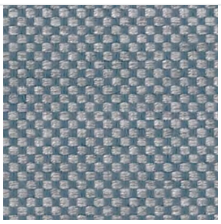
PORTONOVO ocean 10161

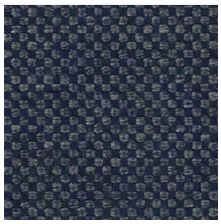
PORTONOVO blue 10162

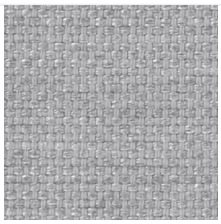
PORTONOVO gray 10163

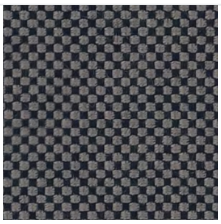
PORTONOVO anthracite 10164


PORTONOVO black 10165


BAIONA green 10110 (+75,00 €)


BAIONA white 10100 (+75,00 €)


BAIONA jade 10109 (+75,00 €)


BAIONA brown 10108 (+75,00 €)


BAIONA garnet 10107 (+75,00 €)


BAIONA clay 10106 (+75,00 €)


BAIONA black 10114 (+75,00 €)

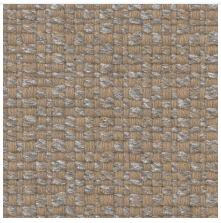
BAIONA camel 10104 (+75,00 €)

# Information sur le produit

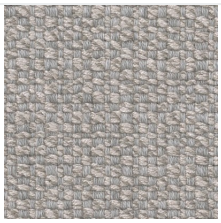
BAIONA gray 10113 (+75,00 €)


BAIONA cream 10103 (+75,00 €)


BAIONA blue 10112 (+75,00 €)

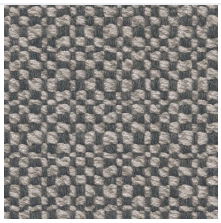
BAIONA tortora 10112 (+75,00 €)

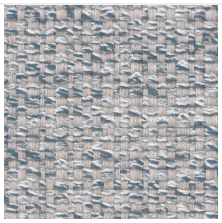
BAIONA ocean 10111 (+75,00 €)

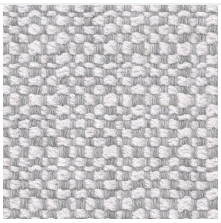
BAIONA ecru 10101 (+75,00 €)


CALELLA cream 10123 (+75,00 €)

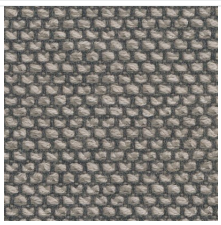
CALELLA tortora 10122 (+75,00 €)


CALELLA anthracite 10129 (+75,00 €)

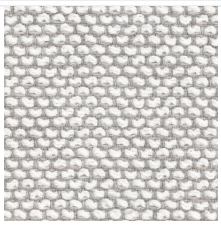
CALELLA ecru 10121 (+75,00 €)


CALELLA gray 10128 (+75,00 €)


CALELLA white 10120 (+75,00 €)


CALELLA blue 10127 (+75,00 €)


CALELLA jade 10126 (+75,00 €)


CALELLA clay 10125 (+75,00 €)

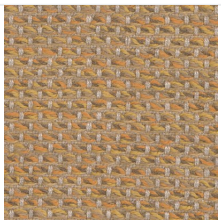
CALELLA mustard 10124 (+75,00 €)


FISTERRA cream 10132 (+75,00 €)


FISTERRA white 10130 (+75,00 €)


FISTERRA ecru 10131 (+75,00 €)


FISTERRA tortora 10135 (+75,00 €)


FISTERRA camel 10134 (+75,00 €)

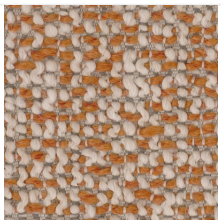
FISTERRA peach 10146 (+75,00 €)


FISTERRA clay 10137 (+75,00 €)


FISTERRA garnet 10138 (+75,00 €)


FISTERRA brown 10136 (+75,00 €)

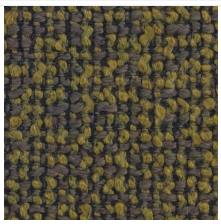
FISTERRA olive 10145 (+75,00 €)


FISTERRA jade 10139 (+75,00 €)


FISTERRA green 10140 (+75,00 €)

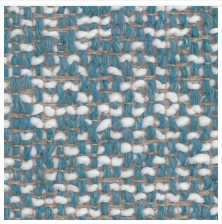
FISTERRA ocean 10141 (+75,00 €)


FISTERRA blue 10142 (+75,00 €)

# Information sur le produit



FISTERRA gray 10143 (+75,00 €)

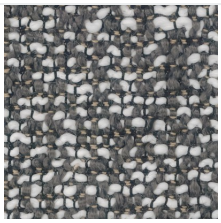

FISTERRA anthracite 10144 (+75,00 €)



FISTERRA black 10147 (+75,00 €)

**Housse de protection**

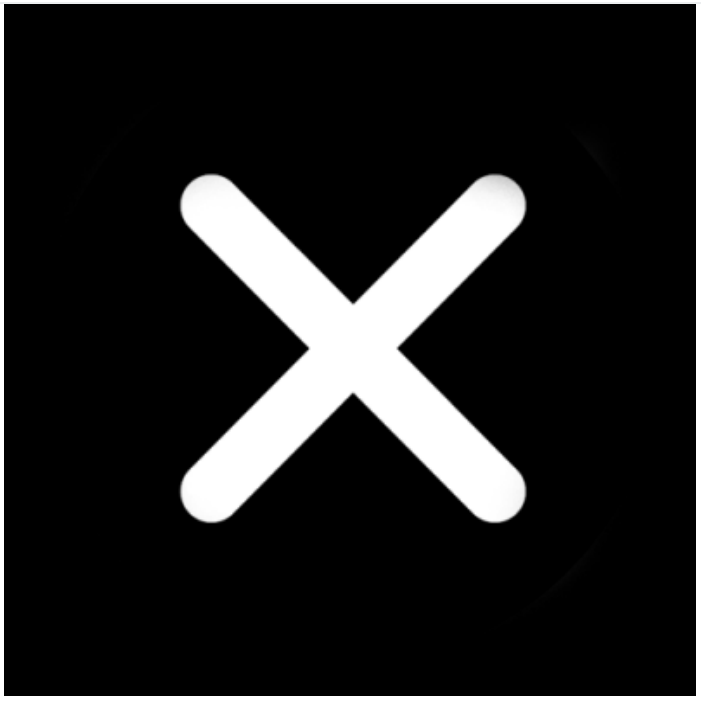

non



oui (+195,00 €)

**Produits d'entretien**

## Information sur le produit

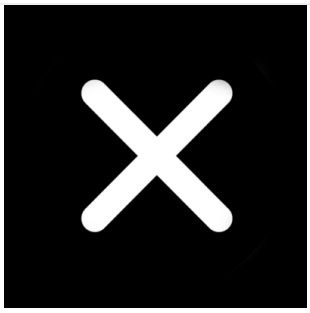

non




Nettoyant surfaces (+35,00 €)




Nettoyant tissus (+95,00 €)




Surfaces + Tissus (+120,00 €)