Information sur le produit

VONDOM Jardinière GATSBY Prisma100

Numéro d'article : VON2012 / Fabricants: Vondom

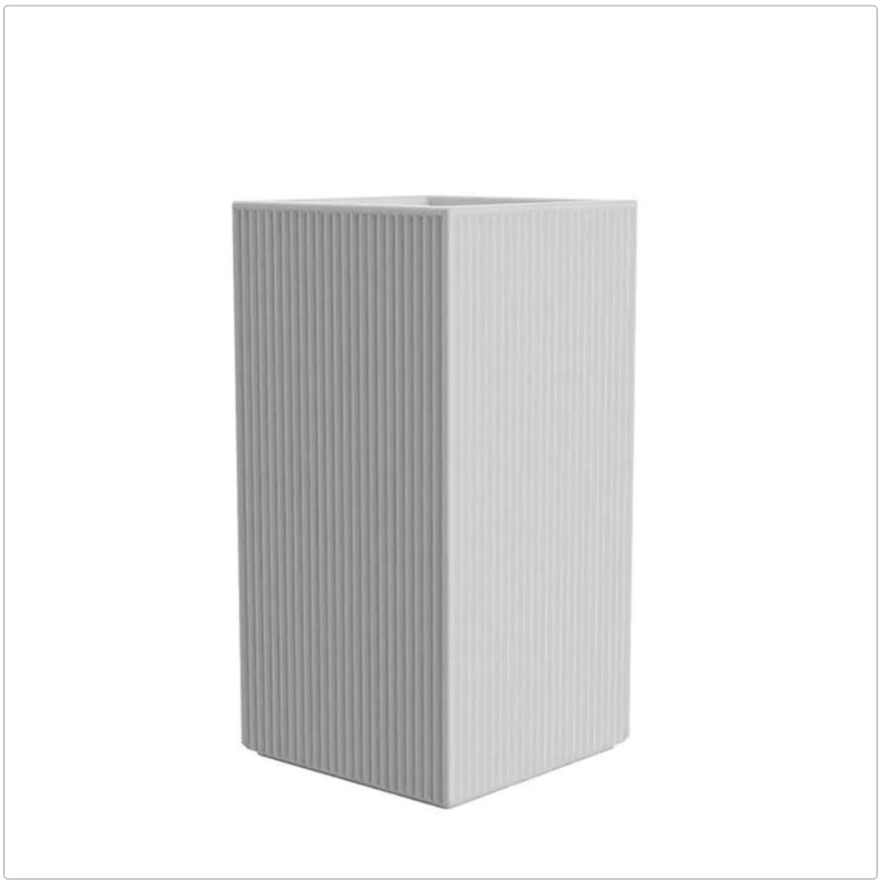

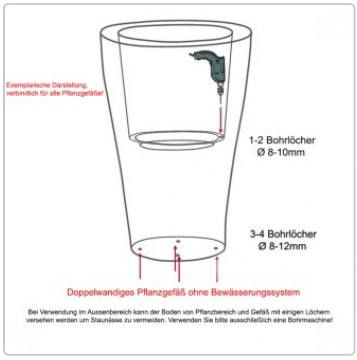

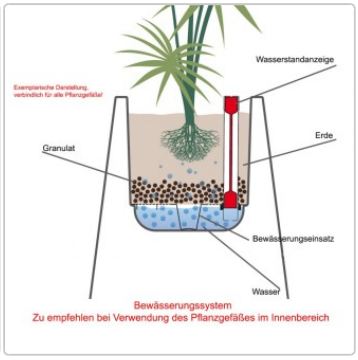



567,00 €

Prix de vente régulier ~~630,00 €~~ (Vous économisez 63,00 €)

incl. 19% T.V.A. incl. expédition

Délai de livraison : 3 - 5 semaines

Information sur le produit

VONDOM Couleurs & Housses 2026

Housses/Fabrics Group 1 - 2026

Housses/Fabrics Group 2 - 2026

Housses/Fabrics Group 1-2-3 et Infos - 2026

Dans notre boutique en ligne, nous vous proposons de choisir des housses qui se distinguent par leur facilité d'entretien particulière et leur aptitude à l'utilisation en extérieur. Ces housses sont choisies à 90 % car elles offrent une combinaison idéale de fonctionnalité, de toucher et de confort. La caractéristique « housse Vondom » vous permet de faire facilement votre choix.

Bien entendu, nous vous proposons sur demande toutes les housses de la collection Vondom. Ces housses, qui ne sont pas disponibles dans notre boutique en ligne, sont particulièrement adaptées à une utilisation dans des régions au climat principalement ensoleillé et sec ou à l'intérieur. Elles séduisent par leur toucher particulièrement luxueux, mais nécessitent généralement un entretien plus important en cas de salissures.

Couleurs VONDOM produits en polypropylène 2026

Couleurs VONDOM produits en polyéthylène 2026

Nous mettons volontiers à votre disposition des échantillons de couleurs et de matériaux à titre gratuit. La réexpédition assurée se fait à vos frais. En cas d'achat, nous vous remboursons intégralement les frais de port de retour. Nous vous prions de faire en sorte que les échantillons nous soient retournés dans les 10 jours, afin qu'ils soient également à la disposition d'autres clients.

Dimensions / données techniques :

Dimensions approximatives : longueur 60cm, largeur 60cm, hauteur 100cm

Profondeur de plantation env. : 48x48cm, profondeur 40cm

Structure : résine LLDPE. Polyéthylène linéaire, coloré dans la masse, résistant aux intempéries et incassable.

Finition : polyéthylène teinté dans la masse mat

Couleurs disponibles : voir palette de couleurs (translucide = laisse passer la lumière, matériau identique à celui des bacs à plantes éclairés).

Autres caractéristiques :
Jardinière à double paroi
Convient pour une utilisation à l'intérieur et à l'extérieur
Très approprié pour une utilisation professionnelle dans la gastronomie et les bureaux.
Résistant aux UVI. Facteur UV8, égal à 8.000 heures d'ensoleillement en Floride
Résistant aux températures (-60ºC à +80 ºC)
Résistant aux chocs et à l'usure. Réutilisable à 100%.

Information sur le produit

Accessoires disponibles : système d'irrigation SELF, avec arrosage des plantes jusqu'à 3 mois.

Remarque : si vous commandez le système d'arrosage, le bac à plantes est livré avec des roulettes intégrées.

Description du produit

La collection Gatsby conçue par Ramón Esteve pour Vondom rappelle l'éclairage Art déco. Ces années folles. "Quelque chose de nouveau, d'extraordinaire, de beau, de simple, mais conçu avec raffinement", disait Francis Scott Fitzgerald à propos de ses objectifs pour le roman qu'il voulait écrire. Gatsby le magnifique est né à une époque de prospérité, de fêtes et d'abondance. Ils l'appelaient "le rêve américain". Le nouveau canapé Gatsby et les jardinières sont fabriqués en polyéthylène par rotomoulage et reproduisent la forme et le toucher du verre gravé. La surface extérieure canalisée conserve le même style de verre cannelé des luminaires, ce qui nous ramène à l'époque de l'Art déco et des folles années 1920 aux États-Unis.

À propos de Vondom

Vondom représente un style de vie moderne. Les meubles intérieurs et extérieurs de Vondom sont conçus avec passion pour les personnes qui apprécient l'innovation et la qualité—des personnes comme vous, qui aiment les tendances et exigent le meilleur.

Focus sur le design
Le design est la clé de notre succès. Avec chaque nouvelle collection, nous créons des espaces remplis de glamour et d'unicité. Les meubles Vondom apportent vie et élégance à chaque pièce, vous permettant de profiter pleinement de la vie.

Designers mondiaux
Les collections Vondom sont créées en collaboration avec des designers internationaux tels que Fabio Novembre, Karim Rashid, et bien d'autres. Leur passion pour les formes modernes et la culture transforme chaque pièce en une œuvre d'art exclusive.

Durabilité & Innovation
La durabilité est une valeur centrale chez Vondom. Nous recherchons continuellement de nouvelles technologies et matériaux pour protéger notre environnement. Vondom partage ces connaissances lors d'ateliers, expositions et événements à travers le monde.

Succès mondial
Vondom est présent dans plus de 120 pays, avec des magasins phares et des showrooms dans le monde entier, y compris à Valence, Miami, Los Angeles et Shanghai.

VONDOM Pots à plantes

Propriétés du matériau :
- Matériau : résine LLDPE, polyéthylène linéaire basse densité. UL 94 HB
- Processus de transformation : Rotational Moulding - moulage par rotation
- Résistant aux UV, facteur : UV8, correspondant à 8 000 heures d'ensoleillement de la Floride
- Résistance aux températures extrêmes (-60 à -80 degrés Celsius)
- Résistant aux chocs
- Léger
- 100 % recyclable

Information sur le produit

Système d'arrosage & roues intégrées :
Les bacs à plantes avec système d'arrosage automatique sont généralement livrés avec des roues intégrées jusqu'à une taille de 60 cm. Les roues intégrées permettent de déplacer plus facilement le bac à plantes. Le système d'arrosage assure un entretien parfait de vos plantes. Le système d'arrosage est uniquement conçu pour une utilisation à l'intérieur et ne convient pas à une utilisation à l'extérieur.

Utilisation à l'intérieur ou à l'extérieur ?
Les bacs à plantes éclairés sont dotés d'un système d'évacuation de l'eau intégré et verrouillable. Ils peuvent donc être utilisés à l'intérieur et à l'extérieur. Les pots sans éclairage n'ont pas d'écoulement d'eau intégré. En cas d'utilisation à l'extérieur, il faut percer plusieurs trous à l'aide d'une perceuse, aussi bien dans le fond de la zone de plantation que dans le sous-sol sur lequel repose le pot, afin d'éviter la stagnation de l'eau.

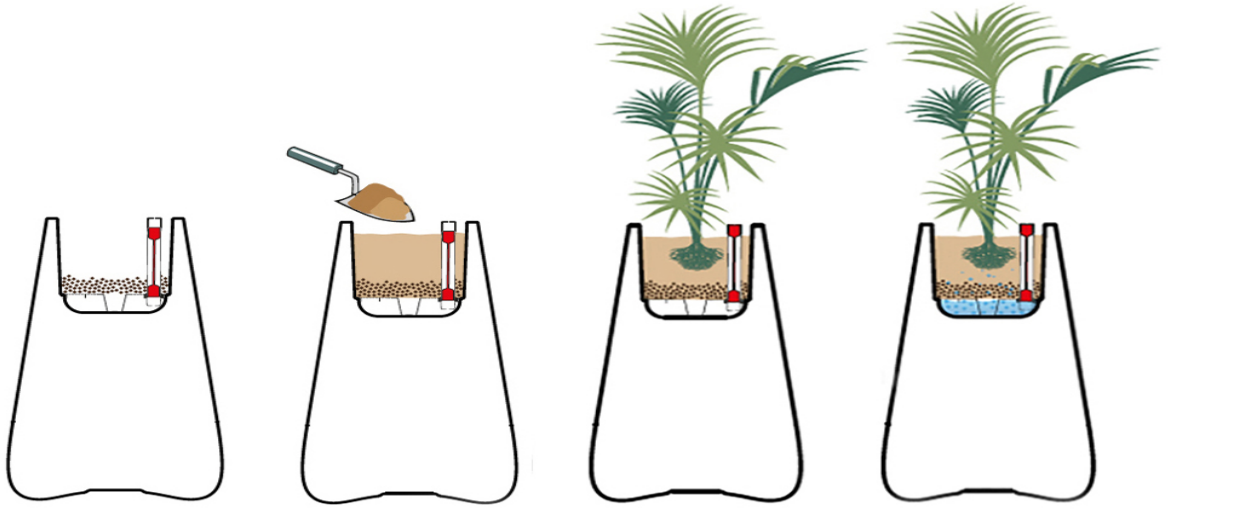

Bewässerungssystem - Watering system - Système d'arrosage - Sistema di irrigazione - Sistema de riego - System nawadniania

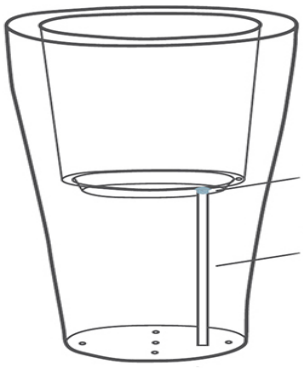

Verschließbarer Wasserablauf bei beleuchteten Pflanzgefäßen
Lockable water drainage for illuminated planters
Écoulement d'eau obturable pour les bacs à plantes éclairés
Drenaggio dell'acqua bloccabile per le fioriere illuminate
Drenaje de agua bloqueable para jardineras iluminadas
Zamykany odpływ wody dla podświetlanych donic

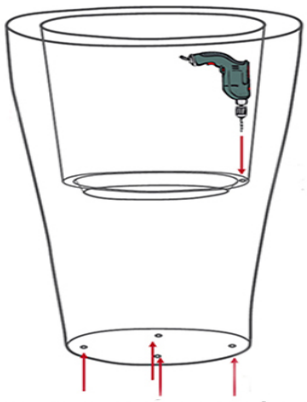

Bohrlöcher für unbeleuchtete Pflanzgefäße bei Outdoor-Einsatz
Drill holes for unlit planters for outdoor use
Trous de forage pour les jardinières non éclairées en cas d'utilisation en extérieur
Fori per fioriere non illuminate da esterno
Taladros para jardineras sin iluminación para exteriores
Wiercenie otworów pod niepodświetlane donice do użytku zewnętrznego

Information sur le produit

Tout sur votre achat

Offres personnalisées au lieu de guerres de prix

Des questions ? Nous avons les réponses

Livraison comme il se doit

Programme de bonus

Offres & Promotions actuelles

Notre showroom à Rüsselsheim

Projets réels, qualité authentique

Matériaux, entretien & accessoires

options disponibles

Irrigation



sans système d'irrigation



Système d'irrigation (+55,00 €)

Couleur (polyéthylène)

Information sur le produit


White 2001


Gray 2005


Anthracite 2006

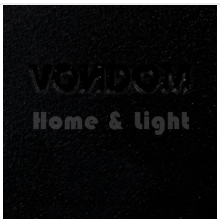
Black 2002


Ecru 2003


Tortora 2004


Cream 2017


Camel 2020


Brown 2008


Blue 2018

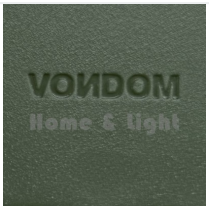
Green 2016


Clay 2022


Garnet 2015


Ice 2101


Ecru 2030 Granite Effect


Cream 2031 Granite Effect

Produits d'entretien

Information sur le produit

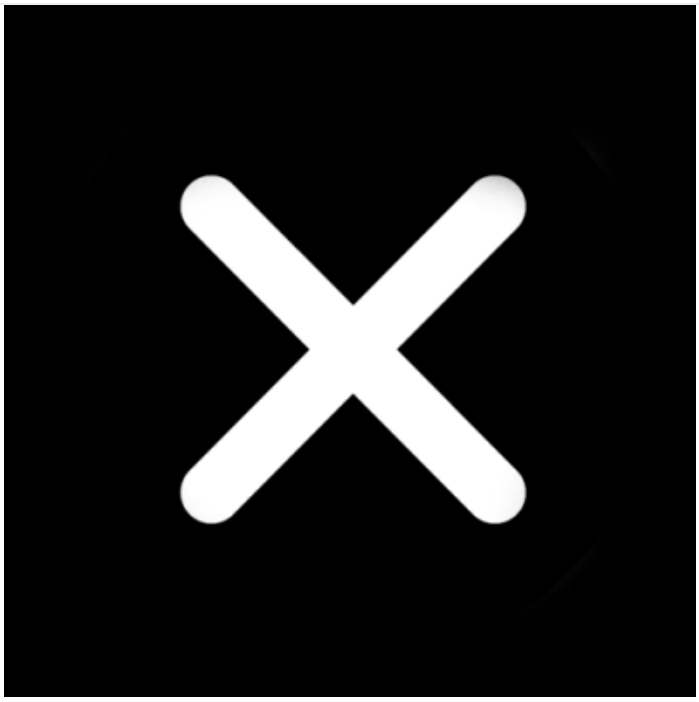

non



Nettoyant surfaces (+35,00 €)