Information sur le produit

CICLOTTE Ergomètre design de luxe - Verre / noir

Numéro d'article : TEK32 / Fabricants: Ciclotte









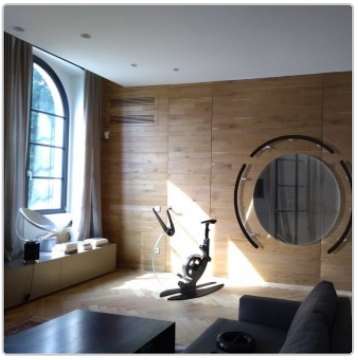

15.160,60 €

Prix de vente régulier ~~16.660,00 €~~ (Vous économisez 1.499,40 €)

incl. 19% T.V.A. incl. expédition

Délai de livraison : 4 - 8 semaines

Information sur le produit





Un appareil de fitness exclusif en verre et en acier inoxydable - Teckell Ciclotte Black associe le design italien à une technologie innovante. Pour ceux qui souhaitent encore plus de brillance, il y a son pendant tout aussi luxueux : Teckell Ciclotte Glossy.

Dimensions / données techniques :

Dimensions approximatives : longueur 111cm, largeur 50cm, hauteur 111cm

Roue : verre en cristal, épaisseur 30 mm, structure multicouche avec couches extérieures en verre trempé à faible teneur en fer et couche intérieure en verre renforcé - pour une transparence et une stabilité exceptionnelles

Cadre : Acier inoxydable poli, laqué noir - stable, moderne et élégant

Base : Base flexible avec finition chromée - suit les mouvements du corps. Le cadre se plie latéralement sous la pression, comme sur un vrai vélo de route.

Guidon : Guidon réglable en hauteur et en inclinaison en fibre de carbone ou peint à la main - forme ergonomique pour une position verticale

Pédales : Transmission de puissance extrêmement compacte avec seulement 6 cm entre les pédales - idéal pour prévenir les problèmes articulaires

Siège : Siège gel pour vélo de course avec bordure élégante - convient pour le cyclisme et le spinning. Hauteur réglable (course totale 21 cm), inclinaison réglable (pitch 15 mm).

Entraînement : entraînement de haute performance grâce au système de résistance magnétique avec 12 aimants et volant d'inertie. Le système multiplie les rotations de pédales, renforce le champ magnétique et simule un comportement réaliste de cycliste. Résistance réglable électroniquement avec 10 niveaux de réglage fin.

Poids max. Poids de l'utilisateur : 118 KG

Accessoires disponibles : compatible Bluetooth. Kit optionnel pour appareils mobiles (uniquement en noir) : support stable pour tablette ou smartphone, compatible avec l'application Android/iOS pour afficher la vitesse, la distance et les parcours virtuels.

Information sur le produit

Contenu de la livraison :
Certificat d'authenticité
Jeu d'outils et instructions pour le montage et l'entretien
Lubrifiant spécial pour une utilisation sans problème

Design : Fitness Collection - de Teckell®, conçu exclusivement pour l'intérieur

Description du produit

Teckell Ciclotte - Vélo de fitness design en verre pour les plus hautes exigences
Le Teckell Ciclotte n'est pas un appareil de fitness ordinaire, mais un véritable ergomètre design qui allie fonctionnalité sportive et esthétique ultramoderne. La combinaison d'un corps en verre transparent et d'un cadre noble en acier inoxydable noir fait de ce vélo de fitness en verre un objet exceptionnel dans chaque intérieur - que ce soit à la maison, dans un penthouse ou dans une salle d'exposition design. Ce qui rend le Ciclotte si particulier ? Le cadre est composé de verre de sécurité à couches multiples, usiné au laser. Cette forme stylée remplace le boîtier rond classique du vélo par un disque en verre qui ressemble à une œuvre d'art. C'est le premier vélo stationnaire au monde à combiner autant d'artisanat et de technologie - typique de la vision de Teckell, du design italien et de l'innovation technique.

Entraînement individuel de luxe avec style
Grâce au système de résistance magnétique à 12 aimants et à la roue d'inertie à haute vitesse, le Teckell Ciclotte te permet de faire l'expérience d'un entraînement intense - comparable à celui d'un véritable vélo de course. Le système de pédales a été conçu pour ménager les articulations (seulement 6 cm d'écart entre les pédales). La base est flexible et se déplace avec ton corps - ce qui donne une sensation de conduite réaliste comme sur la route. Avec la connectivité Bluetooth intégrée et un support de tablette robuste, tu peux rendre ton entraînement intelligent. Itinéraires Kinomap, streaming ou musique - tout est possible. Ainsi, chaque entraînement devient une expérience immersive.

Appareil de fitness exclusif pour les personnes ayant une vision
Cet appareil de fitness de luxe unique est conçu pour tous ceux qui ne se contentent pas de l'ordinaire. La Teckell Ciclotte s'adresse aux personnes qui aiment le design, qui aiment avoir un style de vie actif visible et qui attachent de l'importance à la qualité. Que ce soit comme accroche-regard dans le salon ou comme point fort dans le home gym, ce vélo attire les regards. Savais-tu que le Teckell Ciclotte est produit en nombre strictement limité et que chaque modèle est livré avec un certificat d'authenticité ? Le posséder, c'est faire partie d'un groupe très restreint de personnes dans le monde qui apprécient le design et la performance au plus haut niveau.

Tout sur votre achat

Offres personnalisées au lieu de guerres de prix

Des questions ? Nous avons les réponses

Livraison comme il se doit

Programme de bonus

Offres & Promotions actuelles

Notre showroom à Rüsselsheim

Information sur le produit

Projets réels, qualité authentique

Matériaux, entretien & accessoires