Information sur le produit

VONDOM Fauteuil éclairé REST

Numéro d'article : VON117 / GTIN : 8412524171647 / Fabricants: Vondom



1.575,00 €

Prix de vente régulier ~~1.750,00 €~~ (Vous économisez 175,00 €)

incl. 19% T.V.A. incl. expédition

Délai de livraison : 3 - 5 semaines

VONDOM Couleurs & Housses 2026

Housses/Fabrics Group 1 - 2026

Housses/Fabrics Group 2 - 2026

Housses/Fabrics Group 1-2-3 et Infos - 2026

Information sur le produit

Dans notre boutique en ligne, nous vous proposons de choisir des housses qui se distinguent par leur facilité d'entretien particulière et leur aptitude à l'utilisation en extérieur. Ces housses sont choisies à 90 % car elles offrent une combinaison idéale de fonctionnalité, de toucher et de confort. La caractéristique « housse Vondom » vous permet de faire facilement votre choix.

Bien entendu, nous vous proposons sur demande toutes les housses de la collection Vondom. Ces housses, qui ne sont pas disponibles dans notre boutique en ligne, sont particulièrement adaptées à une utilisation dans des régions au climat principalement ensoleillé et sec ou à l'intérieur. Elles séduisent par leur toucher particulièrement luxueux, mais nécessitent généralement un entretien plus important en cas de salissures.

Couleurs VONDOM produits en polypropylène 2026

Couleurs VONDOM produits en polyéthylène 2026

Nous mettons volontiers à votre disposition des échantillons de couleurs et de matériaux à titre gratuit. La réexpédition assurée se fait à vos frais. En cas d'achat, nous vous remboursons intégralement les frais de port de retour. Nous vous prions de faire en sorte que les échantillons nous soient retournés dans les 10 jours, afin qu'ils soient également à la disposition d'autres clients.

Dimensions / données techniques :

Dimensions approximatives : largeur 110cm, profondeur 105cm, hauteur 74cm

Structure : polyéthylène linéaire, blanc translucide, résistant aux intempéries + incassable

Source lumineuse : LED blanche 4000-4500 Kelvin ou multicolore 6500 Kelvin, 16-72 watts max. selon le modèle, alimentation IN : 100-240 Volt AC, 50-60 Hz

Variantes de l'éclairage :
LED blanc, 4000 - 4500 Kelvin
Éclairage LED-RGB avec télécommande
Éclairage LED-RGB avec télécommande et batterie + chargeur. Temps de charge 4 heures, temps de fonctionnement 6 heures, 500 cycles.
Éclairage LED-RGB DMX avec télécommande (point d'accès WIFI nécessaire)
Eclairage LED-RGB DMX avec télécommande et batterie + chargeur. Temps de charge 4 h, durée de fonctionnement 6 h, 500 cycles (point d'accès WIFI nécessaire).

Télécommande : portée de 10 à 15 mètres

Classe de protection : IP65

Câble d'alimentation : 3 mètres

Particularité :
Convient pour une utilisation à l'intérieur et à l'extérieur.
Très approprié pour une utilisation professionnelle dans la gastronomie et les bureaux.
Résistant aux UV. Facteur UV8, égal à 8.000 heures d'ensoleillement en Floride.

Information sur le produit

Résistant aux températures (-60ºC à +80 ºC).
Résistant aux chocs et à l'usure. Réutilisable à 100%.

Accessoires disponibles : Point d'accès DMX Wireless Home WIFI

DMX Home WIFI est un point d'accès via lequel vous pouvez contrôler tous les produits VONDOM avec une tablette ou un smartphone IOS ou Android.
Vous pouvez créer des environnements personnalisés et spécifiques. Commandez l'éclairage de divertissement de chaque produit Vondom, comme le mobilier, les pots de plantes et les luminaires, individuellement ou en groupe.
Nous nous ferons un plaisir de vous conseiller en détail, appelez-nous !

Couleur du revêtement rembourré au choix : Voir palette de couleurs

Autres accessoires : housse de protection imprégnée, couleur grise, hydrofuge, oléofuge et antisalissure.

Remarque :
La photo du produit (noir et blanc) est une image rendue qui ne peut pas représenter la beauté du produit et l'effet extérieur de l'éclairage. Nous vous enverrons volontiers des photos d'image sur demande.

Design : A-Cero

Description du produit

Une collection de meubles d'extérieur inspirée par ORIGAMI, l'art japonais de plier le papier pour obtenir différentes formes, et par la devise "Moins, c'est plus". Conçu par A-Cero. L'ensemble de la collection de meubles d'extérieur de Vondom se compose d'une chaise, d'un fauteuil, d'un canapé, d'une table, d'un bain de soleil et d'un bac à plantes et est modulaire, ce qui vous permet de l'adapter librement à vos besoins individuels dans chaque pièce. Le procédé de fabrication utilisé est le rotomoulage, un processus technique qui garantit la qualité maximale du produit final en prêtant attention aux moindres détails. REST reflète l'esprit de ses créateurs, toujours fidèles à l'élégance, à la beauté, à l'exclusivité et à l'adaptation totale au client. Des formes géométriques clairement définies, mais néanmoins élégantes et légères, naît une nouvelle collection qui offre un confort maximal à ses utilisateurs et qui s'intègre parfaitement dans les architectures innovantes grâce à son design contemporain, un principe caractéristique du studio A-Cero.

À propos de Vondom

Vondom représente un style de vie moderne. Les meubles intérieurs et extérieurs de Vondom sont conçus avec passion pour les personnes qui apprécient l'innovation et la qualité—des personnes comme vous, qui aiment les tendances et exigent le meilleur.

Focus sur le design
Le design est la clé de notre succès. Avec chaque nouvelle collection, nous créons des espaces remplis de glamour et d'unicité. Les meubles Vondom apportent vie et élégance à chaque pièce, vous permettant de profiter pleinement de la vie.

Designers mondiaux
Les collections Vondom sont créées en collaboration avec des designers internationaux tels que Fabio Novembre, Karim Rashid, et

Information sur le produit

bien d'autres. Leur passion pour les formes modernes et la culture transforme chaque pièce en une œuvre d'art exclusive.

Durabilité & Innovation
La durabilité est une valeur centrale chez Vondom. Nous recherchons continuellement de nouvelles technologies et matériaux pour protéger notre environnement. Vondom partage ces connaissances lors d'ateliers, expositions et événements à travers le monde.

Succès mondial
Vondom est présent dans plus de 120 pays, avec des magasins phares et des showrooms dans le monde entier, y compris à Valence, Miami, Los Angeles et Shanghai.

VONDOM Matériel & entretien Vondom

Le nettoyage :
Pour nettoyer les meubles, nous recommandons d'utiliser de temps en temps des dégraissants ménagers. N'utilisez en aucun cas des produits abrasifs ou des solutions corrosives !
1- Pulvérisez la surface avec un dégraissant.
2- Frottez ensuite la surface avec un chiffon humidifié d'eau.
3- Nettoyez ensuite la surface avec un nettoyeur haute pression, par exemple de KÄRCHER ou KRÄNZLE.
4- Laissez ensuite sécher à l'air libre.

Les produits VONDOM laqués sont de véritables accroche-regards ! Ils confèrent aux surfaces un aspect de qualité incomparable. En ce qui concerne l'extérieur, les produits VONDOM laqués ne conviennent toutefois que dans une certaine mesure. Dans les régions à fortes variations de température, le matériau de base (polyéthylène) peut se dilater ou se contracter au minimum sous l'effet de la chaleur. Cela pourrait entraîner de fines fissures capillaires et, en fin de compte, des éclats de peinture. Si vous souhaitez néanmoins utiliser des produits laqués à l'extérieur, il est indispensable d'en prendre soin. En raison de leur fragilité, les surfaces laquées ne doivent pas être nettoyées à l'eau sous pression. Évitez également d'utiliser des produits abrasifs ou des solutions corrosives ! Nous recommandons plutôt d'appliquer de la cire pour carrosserie tous les deux ou trois mois afin d'éviter les rayures. **Veuillez noter que les dommages à la surface de la peinture causés par des contraintes thermiques à l'extérieur ne sont pas considérés comme un motif de réclamation justifié et ne sont donc pas couverts. La garantie légale reste toutefois entièrement valable en cas d'utilisation à l'intérieur.**

Housses de protection :
Les housses de protection (housses) de Vondom sont imprégnées d'un produit hydrofuge, oléofuge et antisalissant et servent à protéger le meuble. Cependant, elles ne conviennent pas pour recouvrir les coussins de manière permanente, car l'humidité peut s'accumuler le long des coutures des housses, ce qui peut entraîner la formation de taches de moisissure. Avant d'utiliser les housses de protection, le meuble et les coussins doivent être secs. Veuillez noter que les housses de protection sont spécialement adaptées à vos meubles et qu'il est nécessaire de les placer avec précision. Afin d'augmenter la circulation de l'air, les housses ne sont pas fabriquées à ras du sol. Ne jamais emballer ou plier les housses devenues humides, mais les laisser sécher dans un endroit bien aéré. Pour nettoyer la housse, utilisez un chiffon doux. Rincer ensuite à l'eau claire. Les solvants ne conviennent pas pour le nettoyage, car ils peuvent attaquer la surface à traiter et l'endommager ou la décolorer.

Propriétés du matériau :

Polypropylène :
Il s'agit d'un polymère thermoplastique qui est flexible à haute température, résiste jusqu'à 150 °C sans se déformer ou se décomposer et durcit lorsqu'il est suffisamment refroidi.

Information sur le produit

- Matériau : polypropylène renforcé de fibres de verre avec stabilisateur UV.
- Processus de transformation : moulage par injection
- Résistant aux chocs
- Léger
- 100 % recyclable

Polyéthylène :
Le polyéthylène est l'un des plastiques les plus polyvalents qui soient et présente de nombreux avantages par rapport aux autres matériaux.

Matériau : résine LLDPE, polyéthylène linéaire de faible densité. UL 94 HB
- Processus de transformation : rotomoulage.
- Résistant aux UV, facteur : UV8, correspondant à 8 000 heures d'ensoleillement de la Floride.
- Résistance aux températures extrêmes (-60 à -80 degrés Celsius)
- Résistant aux chocs
- Léger
- Les pots peuvent être facilement percés à plusieurs reprises pour le drainage.
- 100 % recyclable

Polycarbonate :
Le polycarbonate est un groupe de thermoplastiques faciles à travailler, à former et à thermoformer. Il possède une grande résistance à la rupture et aux chocs. Chez Vondom, ce matériau est traité par moulage par injection, dans le but de créer des meubles aux formes géométriques complexes qui ne nécessitent pas de peinture ultérieure.

- Matériau : résine de polycarbonate, faible viscosité, haute résistance.
- Processus : moulage par injection
- Résistant aux chocs
- Léger
- 100 % recyclable

Polyuréthane :
La mousse de polyuréthane est un matériau très élastique utilisé dans l'industrie du meuble. Elle se caractérise par le fait qu'elle reprend immédiatement sa forme initiale dès que la charge est supprimée. Vondom utilise la technique d'injection à froid avec du polyuréthane flexible renforcé par une structure métallique à l'intérieur. Il en résulte des collections très tendance pour l'extérieur et l'intérieur, avec une grande variété de couleurs, de textures et de rembourrages.

PMMA :
Le PMMA est un polymère thermoplastique hautement transparent obtenu par polymérisation du monomère méthacrylate de méthyle. Sa grande transparence, son esthétique et sa résistance aux rayures en font un matériau idéal pour l'intégration de l'éclairage intérieur, afin d'en faire un luminaire décoratif enchanteur.

Le bois :
Vondom mise sur des matériaux organiques comme le bois, qui confèrent à ses collections une personnalité unique. Vondom utilise trois types de bois : le frêne, l'iroko et le teck, un matériau qui met en valeur la beauté de l'environnement dans lequel ils se trouvent et qui les transforme en de merveilleux espaces dans lesquels nous voulons nous sentir, vivre et profiter.

Les revêtements :
Vondom propose des tissus aux performances, à la durabilité et au design exceptionnels, conçus, testés et approuvés pour résister

Information sur le produit

aux conditions extérieures les plus rudes. Grâce au traitement anti-salissures, à l'imprégnation, à la résistance aux UV, à la rupture par le froid et à la résistance aux moisissures, toutes les exigences pour l'extérieur sont satisfaites.

Aluminium :
L'aluminium est un métal qui se caractérise par sa faible densité et sa grande résistance à la corrosion et aux chocs. De plus, il est recyclable à 100 %. Vondom utilise deux types d'aluminium, AlSI12 (EN AC-44100) et 6060 (AlMgSi, 3.3206, A96060). Les deux pièces en aluminium sont peintes avec une peinture époxy au four.

Dekton :
Dekton® est un matériau très facile à entretenir, durable et extrêmement résistant. Des propriétés qui perfectionnent des pièces clés des collections Vondom. Le processus de fabrication complexe permet d'obtenir des plateaux de table fins et élégants, composés d'un mélange de plus de 20 minéraux naturels, dont des surfaces en porcelaine et en quartz de dernière génération.

Plateaux de table HPL :
Les plateaux se composent de différentes couches d'aggloméré avec une couche de résine thermo-protégée de mélanine-formaldéhyde en surface et de phénol-formaldéhyde dans la couche intérieure. Les panneaux sont pressés sous haute pression et à haute température et conviennent aussi bien pour l'intérieur que pour l'extérieur. L'encollage (le chant) est généralement noir. L'épaisseur du plateau est de 10 mm.

Plateaux de table en verre :
- 10 mm de verre résistant à la chaleur.
- Résistance aux chocs des corps mous 2(B)2
- Résistance aux changements brusques de température K 40
- Résistance au vent, à la neige, aux charges permanentes subies mm 10
- Atténuation acoustique contre le bruit direct des avions dB 34 (-1,-3)

Tout sur votre achat

Offres personnalisées au lieu de guerres de prix

Des questions ? Nous avons les réponses

Livraison comme il se doit

Programme de bonus

Offres & Promotions actuelles

Notre showroom à Rüsselsheim

Projets réels, qualité authentique

Matériaux, entretien & accessoires

options disponibles

Fiche

Information sur le produit

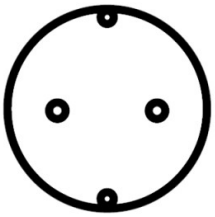

EU

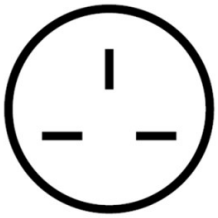

UK

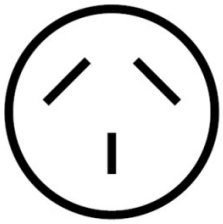

AUS

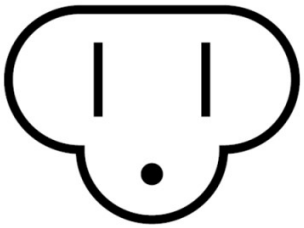

USA

Éclairage

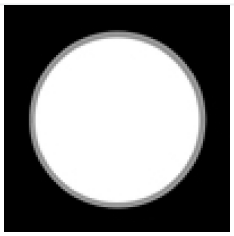

LED blanche

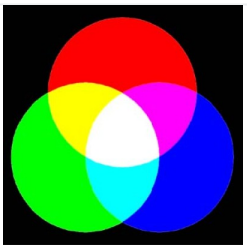

LED-RGB (+150,00 €)

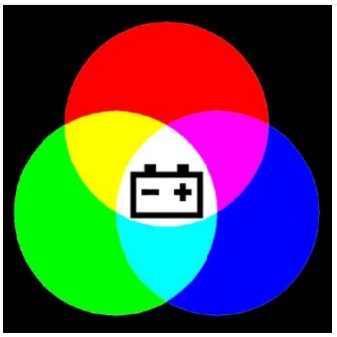

LED-RGB+accumulateur
(+265,00 €)



LED-RGB WIFI
(+220,00 €)

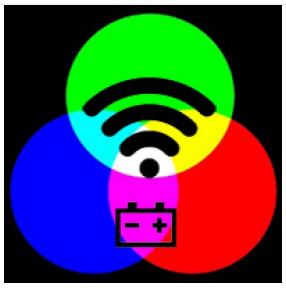

LED-RGB WIFI+batterie
(+305,00 €)

Housse – Tissu 1



ALTEA white 1100



ALTEA tortora 1102



ALTEA ecru 1111



ALTEA brown 1104



ALTEA gray 1101



ALTEA black 1105

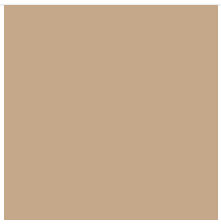

ALTEA camel 1120



ALTEA cream 1103



ALTEA garnet 1106



ALTEA blue 1114

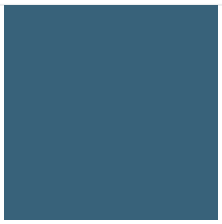

ALTEA ozean 1123



ALTEA jade 1125

Information sur le produit

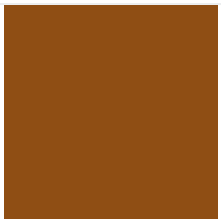
ALTEA clay 1122

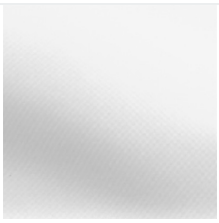
AROUSA white 1219


AROUSA gray 1208


AROUSA tortora 1209


AROUSA anthracite 1210


AROUSA blue 1222


AROUSA brown 1214


AROUSA cream 1220


AROUSA ecru 1221


AROUSA garnet 1223


AROUSA jade 1235

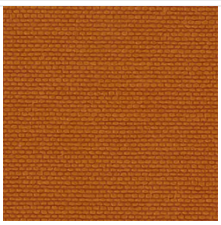
AROUSA clay 1231

PORTONOVO white 10150

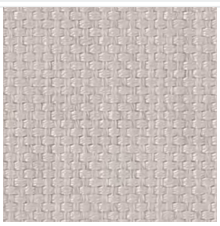
PORTONOVO ecru 10151

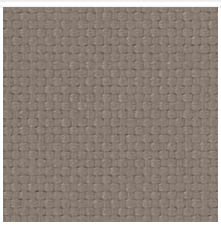
PORTONOVO tortora 10152


PORTONOVO cream 10153


PORTONOVO camel 10154

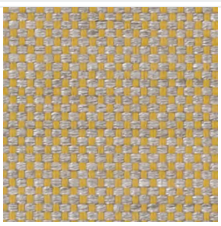
PORTONOVO mustard 10155

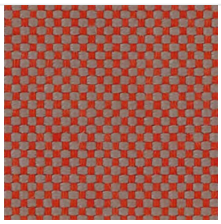
PORTONOVO clay 10156

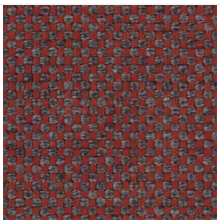
PORTONOVO garnet 10157


PORTONOVO brown 10158


PORTONOVO jade 10159

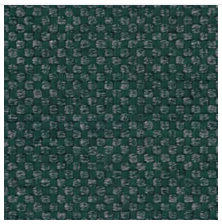
PORTONOVO green 10160

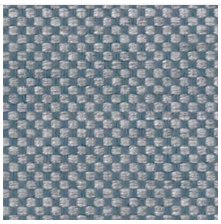
PORTONOVO ocean 10161

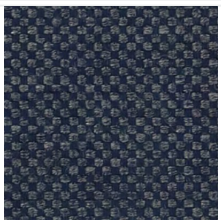
PORTONOVO blue 10162

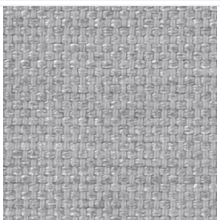
PORTONOVO gray 10163

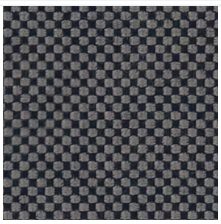
PORTONOVO anthracite 10164


PORTONOVO black 10165

Housse de protection

Information sur le produit

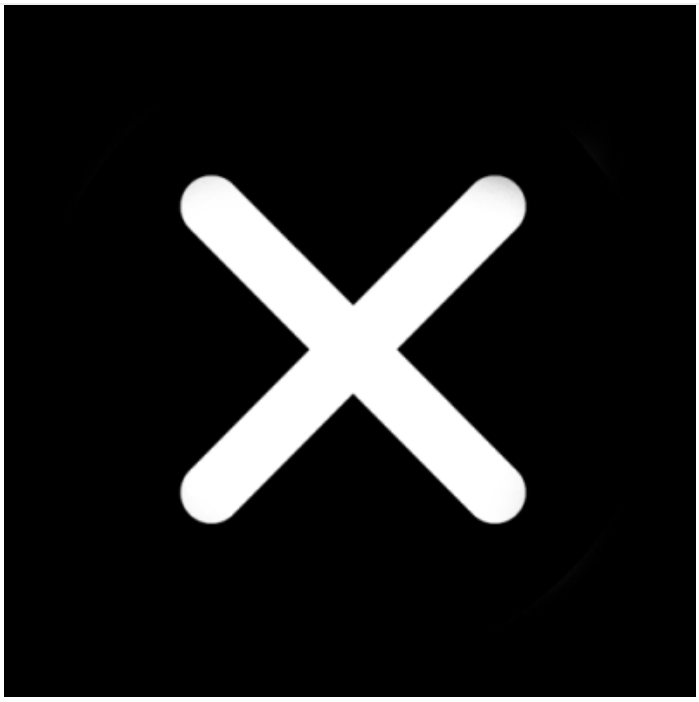

non



oui (+420,00 €)

Produits d'entretien

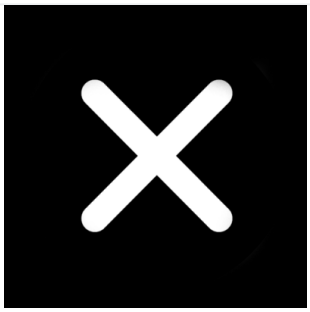

non



Nettoyant surfaces (+35,00 €)



Nettoyant tissus (+95,00 €)



Surfaces + Tissus (+120,00 €)