Información sobre el producto

VONDOM Jardinera ULM cuadrada simple 57x57cm Azul

No. de artículo: VON1356 / GTIN: 8412524200156 / Fabricantes: Vondom

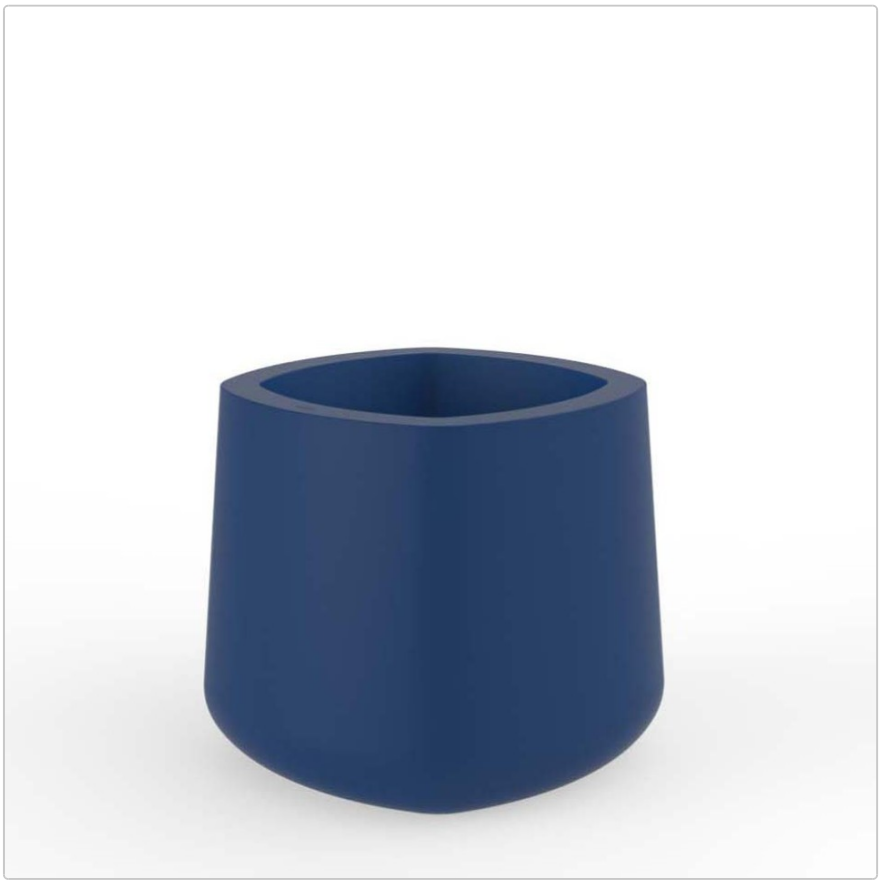





VONDOM

−5 % con cualquier pago

250,00 €

Precio de venta normal ~~295,00 €~~ (Usted se ahorro 45,00 €)

incl. 19% IVA incl. Envío

Disponibilidad inmediata

2 en existencia

Información sobre el producto

Las jardineras de la serie "SIMPLE" se caracterizan por su estructura de pared única y un interior totalmente disponible para la plantación. Pueden utilizarse tanto como jardineras de pared única como maceteros.

Dimensiones / Datos técnicos:

Dimensiones aprox:
Cuadrada 57: largo 57cm, ancho 57cm, alto 50cm

Profundidad de plantación:
Cuadrada 57: largo 44cm, ancho 44cm, alto 50cm

Estructura: resina LLDPE. Polietileno lineal de color sólido, resistente a la intemperie e irrompible.

Colores disponibles - Azul (disponibilidad inmediata)

Particularidad:
Jardinera de pared simple
Adecuada para uso exterior
Muy adecuado para uso profesional al aire libre en hostelería y oficinas
Resistente a los rayos UVI. Factor UV8, igual a 8.000 horas de sol en Florida
Resistente a las temperaturas (-60ºC a +80ºC)
Resistente a los golpes y al desgaste 100% reutilizable

Nota:
El interior de la jardinera está disponible para su uso con una maceta interior, así como para la plantación directa. Para evitar el encharcamiento, la zona de la base debe perforarse con varios agujeros para el drenaje del agua. Utilice siempre un taladro en lugar de un cuchillo para perforar los agujeros y no dañar la estructura.

Descripción del producto

La colección de mobiliario Ulm diseñada por Ramón Esteve para Vondom se concibe como un nuevo estándar con un atractivo universal y lógico. Una colección de asientos funcionales que crea un equilibrio perfecto entre diseño, tecnología y ergonomía a partir de las formas básicas del cubo, el prisma y la esfera. La colección Ulm busca la unidad en su diseño y en el de otros productos, combinando distintos elementos en un conjunto global. El sofá, al igual que las sillas, el sofá cama, la mesa de centro y la otomana, cuenta con estructuras rígidas y elásticas para el descanso y el apoyo, que garantizan un confort absoluto. La colección de muebles también incluye la lámpara Ulm, el sofá modular y otras versiones de sofá cama. Al igual que el nombre Ulm, sus formas suaves rinden homenaje al enfoque formal de la Escuela de Ulm. La posibilidad de iluminar cada pieza puede envolver de color cualquier estancia y ofrece una tecnología innovadora que la hace única.