Información sobre el producto

VONDOM Chaise longue THE FACTORY apoyabrazos derecho

No. de artículo: VON1215 / GTIN: 8412524847900 / Fabricantes: Vondom



3.757,50 €

Precio de venta normal ~~4.175,00 €~~ (Usted se ahorro 417,50 €)

incl. 19% IVA incl. Envío

Plazo de entrega: 3 - 5 semanas

VONDOM colores y cubiertas 2026

Fundas/tejidos Grupo 1 - 2026

Fundas/tejidos Grupo 2 - 2026

Fundas/Tejidos Grupo 1-2-3 e Info - 2026

Información sobre el producto

En nuestra tienda online le ofrecemos una selección de fundas que se caracterizan por su facilidad de cuidado y su idoneidad para el uso en exteriores. Estas fundas se eligen el 90% de las veces porque ofrecen una combinación ideal de funcionalidad, tacto y comodidad. Puede hacer su selección fácilmente utilizando la función «Funda Vondom».

Por supuesto, si lo desea, podemos ofrecerle todas las fundas de la colección Vondom. Estas fundas, que no están disponibles en nuestra tienda en línea, son especialmente adecuadas para su uso en regiones con un clima predominantemente soleado y seco o para su uso en interiores. Impresionan por su tacto especialmente lujoso, pero suelen requerir más mantenimiento si se ensucian.

VONDOM Colours Polipropileno productos 2026

VONDOM Colours Productos de polietileno 2026

Estaremos encantados de proporcionarle muestras gratuitas de colores y materiales. El envío de vuelta asegurado corre a su cargo. Si realiza una compra, le reembolsaremos el importe íntegro de los gastos de devolución. Le rogamos que organice la devolución de las muestras en un plazo de 10 días para que también estén disponibles para otros clientes.

Dimensiones / Datos técnicos:

Dimensiones aproximadas: anchura 96 cm, profundidad 166 cm, altura 67 cm, altura total incl. cojín de respaldo 77 cm.

Estructura: Rejilla de aluminio, recubierta de polvo de color

Colores disponibles: Ver carta de colores

Otras características:
Apto para uso interior y exterior.
Muy adecuado para uso profesional.
Resistente a los rayos UVI. Factor UV8, igual a 8.000 horas de sol en Florida
Resistente a temperaturas (-60ºC a +80ºC)
Resistente a los golpes y al desgaste. 100% reutilizable

Color de tapicería opcional: Ver carta de colores

Accesorios disponibles: Funda protectora impregnada, color gris, repelente al agua, al aceite y a la suciedad

Diseño: Ramon Esteve

Descripción del producto

La colección Factory diseñada por Ramon Esteve para Vondom se caracteriza por el perfil de aluminio y la malla "Deployé". Descubre esta colección de muebles de aluminio compuesta por un sofá modular, un sillón, una tumbona, una mesa auxiliar, una lámpara, una mesa de centro, una mesa alta, sillas y un separador de ambientes. Inspirada en la arquitectura de hierro fundido de Nueva York, la colección refleja el mismo estilo industrial de barrios como el Soho o Tribeca. El contraste con los cojines de aspecto suave da a la colección un toque cálido y acogedor.

Información sobre el producto

Acerca de Vondom

Vondom representa un estilo de vida moderno. Los muebles de interior y exterior de Vondom están diseñados con pasión para personas que valoran la innovación y la calidad—personas como usted, que aman las tendencias y exigen lo mejor.

Enfoque en el diseño
El diseño es la clave de nuestro éxito. Con cada nueva colección, creamos espacios llenos de glamour y singularidad. Los muebles de Vondom aportan vida y elegancia a cada espacio, permitiéndole disfrutar de la vida al máximo.

Diseñadores globales
Las colecciones de Vondom se crean en colaboración con diseñadores internacionales como Fabio Novembre, Karim Rashid, y muchos otros. Su pasión por las formas modernas y la cultura convierte cada pieza en una obra de arte exclusiva.

Sostenibilidad e Innovación
La sostenibilidad es un valor clave en Vondom. Investigamos continuamente nuevas tecnologías y materiales para proteger el medio ambiente. Vondom comparte este conocimiento en talleres, exposiciones y eventos en todo el mundo.

Éxito global
Vondom está presente en más de 120 países, con tiendas insignia y showrooms en todo el mundo, incluyendo Valencia, Miami, Los Ángeles y Shanghái.

VONDOM Material y cuidado de Vondom

Limpieza:
Para limpiar los muebles, recomendamos el uso ocasional de disolventes de grasa domésticos. No utilice nunca abrasivos ni soluciones corrosivas.
1- Pulverizar la superficie con desengrasante.
2- A continuación, frote la superficie con un paño humedecido con agua.
3- A continuación, limpie la superficie con un limpiador de alta presión, por ejemplo de KÄRCHER o KRÄNZLE.
4- A continuación, dejar secar al aire libre.

Los productos lacados de VONDOM atraen todas las miradas. Confieren a las superficies un aspecto de calidad incomparable. Sin embargo, los productos lacados de VONDOM sólo son aptos para su uso en exteriores de forma limitada. En regiones con grandes oscilaciones de temperatura, el material de base (polietileno) puede dilatarse o contraerse mínimamente bajo tensión térmica. Esto puede provocar la aparición de finas grietas y, en última instancia, el desconchado de la pintura. Si aún así desea utilizar productos lacados en el exterior, es esencial que tenga mucho cuidado. Debido a su sensibilidad, las superficies lacadas no deben limpiarse con agua a presión. Evite también el uso de limpiadores abrasivos o soluciones corrosivas. En su lugar, recomendamos aplicar cera para carrocerías cada dos o tres meses para evitar arañazos. **Tenga en cuenta que los daños en la superficie lacada causados por el estrés térmico al aire libre no se consideran un motivo justificado de reclamación y, por tanto, no están cubiertos. Sin embargo, la garantía legal se mantiene intacta cuando se utiliza en interiores.**

Fundas protectoras:
Las fundas protectoras Vondom están impregnadas con repelente de agua, aceite y suciedad y sirven para proteger el mueble. Sin embargo, no son adecuadas para cubrir los cojines de forma permanente, ya que la humedad puede acumularse a lo largo de las costuras de las fundas, pudiendo provocar la formación de moho. Antes de utilizar las fundas protectoras, el mueble y los cojines deben estar siempre secos. Tenga en cuenta que las fundas protectoras están especialmente adaptadas a sus muebles y deben colocarse con precisión. Para aumentar la circulación del aire, las fundas no llegan hasta el suelo. No guarde ni pliegue nunca las

Información sobre el producto

fundas que se hayan mojado, sino déjelas secar en un lugar bien ventilado. Utilice un paño suave para limpiar la funda. A continuación, aclárela con agua limpia. Los disolventes no son adecuados para la limpieza, ya que pueden atacar y dañar o decolorar la superficie tratada.

Propiedades del material:

Polipropileno:
Se trata de un polímero termoplástico que es flexible a altas temperaturas, soporta hasta 150 °C sin deformarse ni descomponerse y se endurece cuando se enfría lo suficiente.

- Material: Polipropileno reforzado con fibra de vidrio y estabilizador UV.
- Método de procesamiento: Moldeo por inyección
- Resistente a los impactos
- Ligero de peso
- 100% reciclable

Polietileno:
El polietileno es uno de los plásticos más versátiles que existen y ofrece muchas ventajas sobre otros materiales.

Material: resina LLDPE, polietileno lineal de baja densidad. UL 94 HB
- Procesamiento: Moldeo rotacional - proceso de moldeo rotacional
- Resistente a los rayos UV, factor: UV8, equivalente a 8.000 horas de sol en Florida.
- Extremadamente resistente a la temperatura (-60 a -80 grados Celsius)
- Resistente a los impactos
- Ligeras de peso
- Las macetas pueden perforarse fácilmente varias veces para facilitar el drenaje.
- 100% reciclable

Policarbonato:
El policarbonato es un grupo de termoplásticos que pueden mecanizarse, moldearse y termoformarse fácilmente. Tiene una gran resistencia a la rotura y al impacto. En Vondom, este material se moldea por inyección con la intención de crear muebles con formas geométricas complejas que no requieran pintura posterior.

- Material: resina de policarbonato, baja viscosidad, alta resistencia
- Proceso: moldeo por inyección
- Resistente a los impactos
- Ligero de peso
- 100% reciclable

Poliuretano:
La espuma de poliuretano es un material muy elástico utilizado en la industria del mueble. Se caracteriza porque recupera inmediatamente su forma original después de retirar la carga. Vondom utiliza la técnica de pulverización en frío con poliuretano flexible con refuerzo estructural metálico en el interior. El resultado son colecciones de moda para exterior e interior con una gran variedad de colores, texturas y tapizados.

PMMA:
El PMMA es un polímero termoplástico altamente transparente que se obtiene de la polimerización del monómero metacrilato de metilo. Por su gran transparencia, estética y resistencia al rayado, es un material ideal para integrar la iluminación interior y conseguir

Información sobre el producto

una luz decorativa mágica.

Madera:
Vondom apuesta por materiales orgánicos como la madera, que confieren a las colecciones una personalidad única. Vondom utiliza tres tipos de madera: fresno, iroko y teca, un material que realza la belleza del entorno en el que se colocan, transformándolos en espacios maravillosos donde queremos sentir, vivir y disfrutar.

Revestimientos:
Vondom ofrece tejidos con un rendimiento, durabilidad y diseño excepcionales, diseñados, probados y aprobados para soportar las condiciones exteriores más duras. El tratamiento antimanchas, la impermeabilidad, la resistencia a los rayos UV, la rotura por frío y la resistencia al moho cumplen todos los requisitos para exteriores.

Aluminio:
El aluminio es un metal que se caracteriza por su baja densidad y su alta resistencia a la corrosión y a los impactos. Además, es 100% reciclable. Vondom utiliza dos tipos de aluminio, AISI12 (EN AC-44100) y 6060 (AlMgSi, 3.3206, A96060). Ambas piezas de aluminio están pintadas con esmalte epoxi al horno.

Dekton:
Dekton® es un material de muy bajo mantenimiento, duradero y extremadamente resistente. Propiedades que perfeccionan las piezas clave de las colecciones Vondom. El elaborado proceso de fabricación crea tableros de mesa finos y elegantes a partir de una mezcla de más de 20 minerales naturales, incluidas superficies de porcelana y cuarzo de última generación.

Tableros de mesa HPL:
Las encimeras se componen de diferentes capas de tablero prensado con una capa de resina termoprotegida de melanina-formaldehído en la superficie y fenol-formaldehído en la capa interior. Los tableros se prensan a alta presión y altas temperaturas y son aptos tanto para uso interior como exterior. Los bordes suelen ser negros. El grosor del tablero es de 10 mm.

Tableros de cristal:
- Cristal resistente al calor de 10 mm.
- Resistencia al impacto de los cuerpos blandos 2(B)2
- Resistencia a los cambios bruscos de temperatura K 40
- Resistencia al viento, nieve, carga sostenida mm 10
- Absorción acústica contra el ruido directo de los aviones dB 34 (-1,-3)

Todo sobre su compra

Offres personnalisées plutôt que guerres de prix

Des questions ? Les réponses sont ici

Livraison comme il se doit

Programa de bonificación

Promotions actuelles %

Notre showroom à Rüsselsheim

Projets réels, qualité réelle

Información sobre el producto

Matériaux, entretien & accessoires

opciones disponibles

Vondom Aluminio

White


Antracite

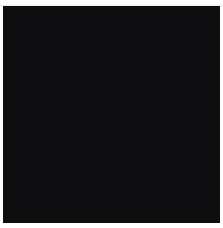
Black


Blue


Brown


Camel


Clay

Cream

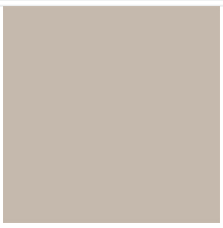
Ecru

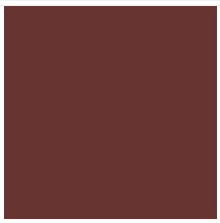
Garnet

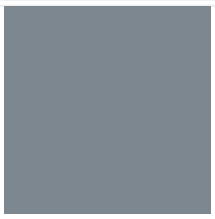
Gray


Green


Ocean


Smoked

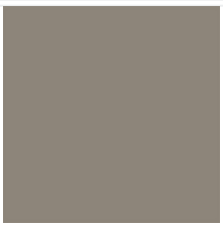
Tortora

Tapizado – Tejido 1


ALTEA white 1100


ALTEA tortora 1102


ALTEA ecru 1111


ALTEA brown 1104


ALTEA gray 1101


ALTEA black 1105

Información sobre el producto

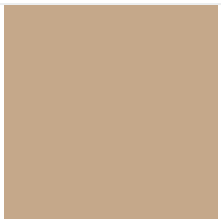
ALTEA camel 1120


ALTEA cream 1103


ALTEA garnet 1106


ALTEA blue 1114

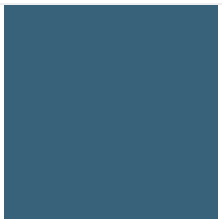
ALTEA ozean 1123


ALTEA jade 1125

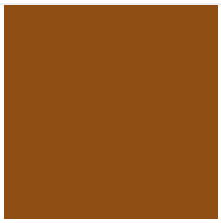
ALTEA clay 1122

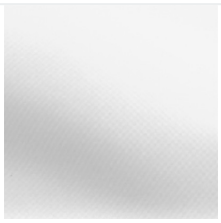
AROUSA white 1219


AROUSA gray 1208


AROUSA tortora 1209


AROUSA anthracite 1210


AROUSA blue 1222


AROUSA brown 1214


AROUSA cream 1220


AROUSA ecru 1221


AROUSA garnet 1223


AROUSA jade 1235

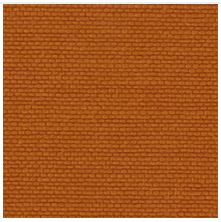
AROUSA clay 1231

PORTONOVO white 10150

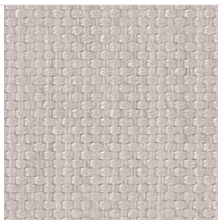
PORTONOVO ecru 10151

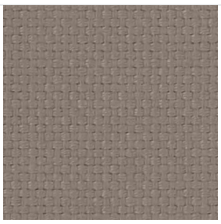
PORTONOVO tortora 10152


PORTONOVO cream 10153


PORTONOVO camel 10154

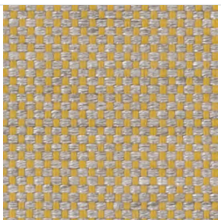
PORTONOVO mustard 10155

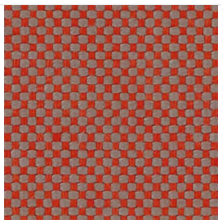
PORTONOVO clay 10156

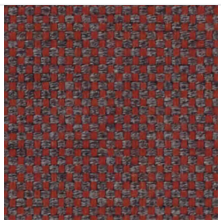
PORTONOVO garnet 10157


PORTONOVO brown 10158


PORTONOVO jade 10159

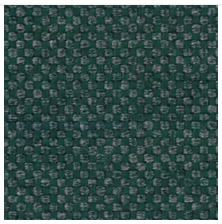
PORTONOVO green 10160

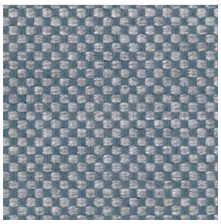
PORTONOVO ocean 10161

Información sobre el producto

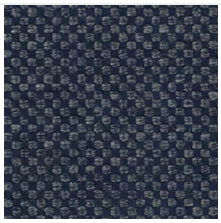
PORTONOVO blue 10162

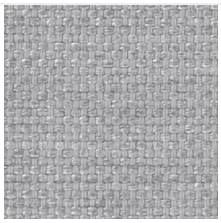
PORTONOVO gray 10163

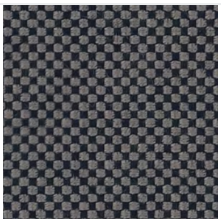
PORTONOVO anthracite 10164


PORTONOVO black 10165


BAIONA green 10110 (+375,00 €)


BAIONA white 10100 (+375,00 €)


BAIONA jade 10109 (+375,00 €)


BAIONA brown 10108 (+375,00 €)


BAIONA garnet 10107 (+375,00 €)


BAIONA clay 10106 (+375,00 €)


BAIONA black 10114 (+375,00 €)

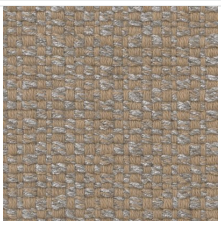
BAIONA camel 10104 (+375,00 €)

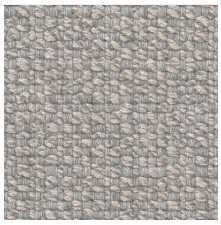
BAIONA gray 10113 (+375,00 €)


BAIONA cream 10103 (+375,00 €)


BAIONA blue 10112 (+375,00 €)

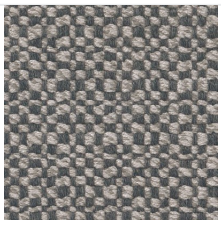
BAIONA tortora 10112 (+375,00 €)

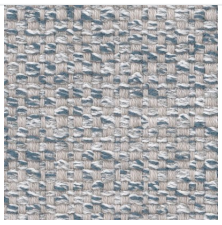
BAIONA ocean 10111 (+375,00 €)

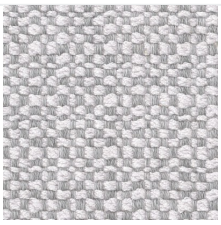
BAIONA ecru 10101 (+375,00 €)


CALELLA cream 10123 (+375,00 €)

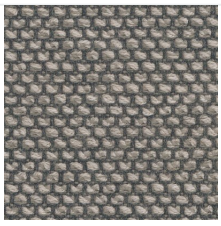
CALELLA tortora 10122 (+375,00 €)


CALELLA anthracite 10129 (+375,00 €)

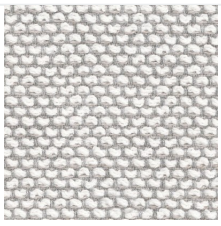
CALELLA ecru 10121 (+375,00 €)


CALELLA gray 10128 (+375,00 €)


CALELLA white 10120 (+375,00 €)


CALELLA blue 10127 (+375,00 €)


CALELLA jade 10126 (+375,00 €)


CALELLA clay 10125 (+375,00 €)


CALELLA mustard 10124 (+375,00 €)


FISTERRA cream 10132 (+375,00 €)


FISTERRA white 10130 (+375,00 €)

Información sobre el producto


FISTERRA ecru 10131 (+375,00 €)


FISTERRA tortora 10135 (+375,00 €)


FISTERRA camel 10134 (+375,00 €)

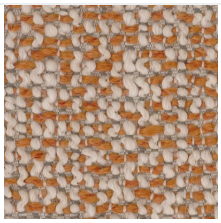
FISTERRA peach 10146 (+375,00 €)

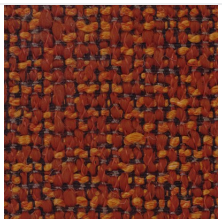
FISTERRA clay 10137 (+375,00 €)


FISTERRA garnet 10138 (+375,00 €)


FISTERRA brown 10136 (+375,00 €)

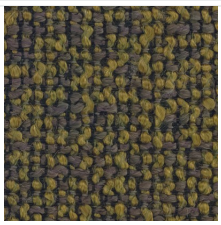
FISTERRA olive 10145 (+375,00 €)


FISTERRA jade 10139 (+375,00 €)


FISTERRA green 10140 (+375,00 €)

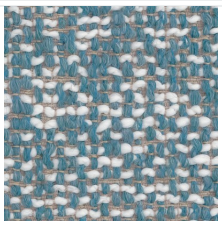
FISTERRA ocean 10141 (+375,00 €)


FISTERRA blue 10142 (+375,00 €)


FISTERRA gray 10143 (+375,00 €)

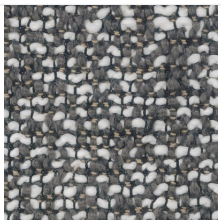
FISTERRA anthracite 10144 (+375,00 €)


FISTERRA black 10147 (+375,00 €)

Funda protectora

Información sobre el producto



no



sí (+629,00 €)

Productos de cuidado

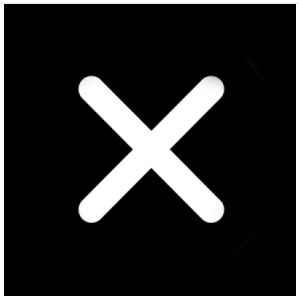

no



Limpiador superficies (+35,00 €)



Limpiador tapicería (+95,00 €)



Superficies + Tapicería (+120,00 €)