Información sobre el producto

CICLOTTE Ergómetro de diseño de lujo - cristal / negro

No. de artículo: TEK32 / Fabricantes: Ciclotte









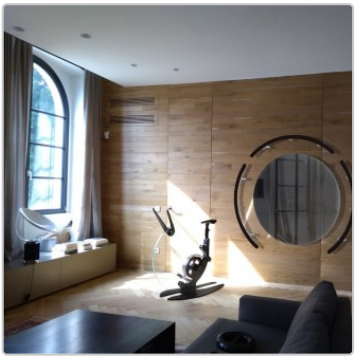

15.160,60 €

Precio de venta normal ~~16.660,00 €~~ (Usted se ahorro 1.499,40 €)

incl. 19% IVA incl. Envío

Plazo de entrega: 4 - 8 semanas

Información sobre el producto





Una exclusiva máquina de fitness fabricada en cristal y acero inoxidable: Teckell Ciclotte Black combina el diseño italiano con una tecnología innovadora. Para aquellos que quieren aún más glamour, existe la contraparte igualmente lujosa: Teckell Ciclotte Glossy.

Dimensiones / Datos técnicos:

Dimensiones aproximadas: largo 111 cm, ancho 50 cm, alto 111 cm

Volante: Cristal de 30 mm de grosor, construcción multicapa con capas exteriores de vidrio templado de bajo contenido en hierro y capa interior de vidrio reforzado - para una transparencia y estabilidad excepcionales

Armazón: Acero inoxidable pulido, pintado de negro - estable, moderno y elegante

Base: Base flexible con acabado cromado - sigue los movimientos del cuerpo. El cuadro se dobla lateralmente bajo presión, similar al ciclismo de carretera real

Manillar: Manillar ajustable en altura e inclinación fabricado en fibra de carbono o pintado a mano - con forma ergonómica para una posición vertical

Pedales: Transmisión de potencia extremadamente compacta con sólo 6 cm de distancia entre los pedales - ideal para prevenir problemas articulares

Sillín: Sillín de gel de bicicleta de carretera con elegante ribete - adecuado para ciclismo y spinning. Altura ajustable (recorrido total 21 cm), inclinación ajustable (inclinación 15 mm)

Entrenamiento: Entrenamiento de alto rendimiento gracias al sistema de resistencia magnética con 12 imanes y volante de inercia. El sistema multiplica las revoluciones del pedal, amplifica el campo magnético y simula un comportamiento ciclista realista. Resistencia controlable electrónicamente con 10 niveles de ajuste fino

Peso máx. Peso del usuario: 118 KG

Accesorios disponibles: Conexión Bluetooth. Kit opcional para dispositivos móviles (solo en negro): soporte estable para tablet o smartphone, compatible con aplicación Android/iOS para visualizar velocidad, distancia y rutas virtuales.

Información sobre el producto

Volumen de suministro:
Certificado de autenticidad
Juego de herramientas e instrucciones para la instalación y el mantenimiento
Lubricante especial para un uso sin problemas

Diseño: Fitness Collection - by Teckell®, diseñado exclusivamente para uso en interiores

Descripción del producto

Teckell Ciclotte - bicicleta de fitness de diseño fabricada en vidrio para las más altas exigencias
La Teckell Ciclotte no es una máquina de fitness cualquiera, sino un auténtico ergómetro de diseño que combina una funcionalidad deportiva con una estética de vanguardia. La combinación de un cuerpo de cristal transparente y un elegante armazón de acero inoxidable negro convierte a esta bicicleta de fitness de cristal en un objeto extraordinario en cualquier interior, ya sea en casa, en un ático o en una sala de exposiciones de diseño. ¿Qué hace que la Ciclotte sea tan especial? El cuadro es de vidrio de seguridad multicapa tratado con láser. Esta elegante forma sustituye la clásica carcasa redonda de la bicicleta por un disco de cristal que parece una obra de arte. Es la primera bicicleta estática del mundo que combina tanta artesanía con tecnología, algo típico de la visión de Teckell del diseño italiano y la innovación técnica.

Entrenamiento de lujo personalizado con estilo
Gracias al sistema de resistencia magnética con 12 imanes y volante de inercia de alta velocidad, la Teckell Ciclotte le permite experimentar un entrenamiento intenso, comparable al de una auténtica bicicleta de carreras. El sistema de pedaleo ha sido diseñado para proteger las articulaciones (sólo 6 cm de distancia entre los pedales). La base es flexible y se mueve con tu cuerpo - creando una experiencia de pedaleo realista como en la carretera. Con la conectividad Bluetooth integrada y un robusto soporte para tableta, puedes hacer que tu entrenamiento sea inteligente. Ya sean rutas de mapas de cine, streaming o música, todo es posible. Esto convierte cada entrenamiento en una experiencia envolvente.

Equipo de fitness exclusivo para personas con visión
Esta exclusiva máquina de fitness de lujo está diseñada para todos aquellos que no se conforman con lo ordinario. La Teckell Ciclotte atrae a las personas que aman el diseño, les gusta mantener visiblemente un estilo de vida activo y valoran la calidad. Ya sea como centro de atención en el salón o como elemento destacado en el gimnasio doméstico, esta bicicleta atrae todas las miradas. ¿Sabía que la Teckell Ciclotte se produce en cantidades estrictamente limitadas y que cada modelo viene con un certificado de autenticidad? Cualquiera que posea una pertenece a un grupo muy reducido de personas en todo el mundo que aprecian el diseño y el rendimiento al más alto nivel.

Todo sobre su compra

Offres personnalisées plutôt que guerres de prix

Des questions ? Les réponses sont ici

Livraison comme il se doit

Programa de bonificación

Promotions actuelles %

Notre showroom à Rüsselsheim

Información sobre el producto

Projets réels, qualité réelle

Matériaux, entretien & accessoires