## Información sobre el producto

# MAWA DESIGN Proyector de techo ONE PIECE 8 LED

No. de artículo: MAW8 / GTIN: 4059735138416 / Fabricantes: Mawa Design





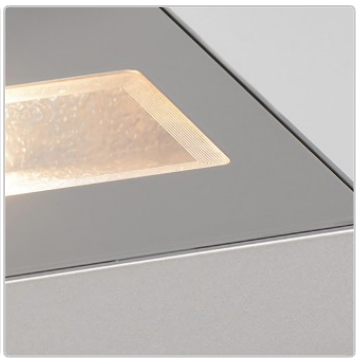





**477,00 €**

Precio de venta normal ~~530,00 €~~ (Usted se ahorro 53,00 €)

incl. 19% IVA incl. Envío

Plazo de entrega: 4 - 6 semanas

# Información sobre el producto




**Dimensiones / Datos técnicos:**

Dimensiones aprox.: anchura 31 cm, altura 3,6 cm, profundidad 16,5 cm

Iluminante: LED 43 vatios, vida útil > 55 000 hrs.

Color de luz opcional:
Color de la luz 2700 Kelvin, 3240 lumen, RA > 90 (tipo 92), 220 - 240V 50/60Hz
Color de luz 3000 Kelvin, 3400 lumen, RA > 90 (tipo 92), 220 - 240V 50/60Hz
Color de la luz 4000 Kelvin, 3800 lumen, RA > 90 (tipo 92), 220 - 240V 50/60Hz

Control opcional:
fase encendida y fase apagada regulable (cable de alimentación de 3 hilos)
DALI regulable (DALI = control digital de la luz) ¡Se necesita cable de alimentación de 4 ó 5 hilos (cable de control)!

Estructura: aluminio recubierto de polvo, plegado

Kelvin (temperatura de color) opcional
2700 blanco cálido (percibido como acogedor y confortable)
3000 blanco frío (ambiente de negocios, carácter de luz artificial)
4000 blanco luz diurna (parece técnico, estimulante, coincide con la luz diurna incidente)

Color opcional:
RAL 9016, recubrimiento de polvo blanco de estructura fina
DB 702 gris metalizado con recubrimiento en polvo
bronce oscuro

Diseño: Mawa Design

**Descripción del producto**

Proyector de techo **op 8**
El bañador de techo está fabricado en una sola pieza de aluminio mediante la técnica de plegado de diseño Mawa. Con el op8, la serie One Piece gana un potente miembro de la familia que puede iluminar fácilmente techos más altos.
La luminotecnia garantiza una iluminación eficaz y uniforme del techo que llega hasta lo más profundo de la habitación. La impresión en la zona de los bordes de la cubierta de cristal de borosilicato crea un suave degradado de luz. La luz brillante del LED de alta potencia y el ajuste preciso caracterizan a esta luminaria fácil de instalar.

**Acerca de Mawa**

# Información sobre el producto

Mawa Design fue fundada en 1977 por Martin Wallroth. En la empresa, que entonces tenía su sede en Kreuzberg, desarrollaba y producía objetos para el hogar. En los años siguientes, el negocio unipersonal se expandió y se estableció como empresa profesional. Durante este tiempo, los diseños de Mawa Design asumieron a menudo un papel pionero en cuanto a ideas formativas en el campo del diseño de productos. A día de hoy, la inusual combinación de oficina de diseño y fabricación contribuye significativamente al éxito de la empresa.

Los años ochenta popularizaron la comprensión y el interés por el diseño. Por ello, Mawa Design abrió nuevos caminos. En colaboración con diseñadores externos, se podían crear ideas de productos para la vida cotidiana y ponerlas en práctica rápidamente gracias a la estructura flexible de la empresa. La gama de productos se dirige principalmente al comercio minorista de lujo.

Además de la gama de productos estándar de la fábrica, también se pueden realizar diseños especiales según especificaciones individuales. Por ejemplo, se han fabricado luminarias para la Cancillería Federal, el Ministerio de Economía, la Casa Corbusier, el Teatro Maxim Gorki de Berlín o la Casa de Lutero en Wittenberg. Empresas de renombre como BMW, Daimler Benz, Jil Sander, Hotel Bleibtreu, KaDeWe, Sony o The Conran Shop trabajan con Mawa Design cuando se trata de iluminación de primera clase. Los productos Mawa, que se caracterizan por sus materiales de alta calidad y su excelente mano de obra, se han incluido en importantes colecciones de museos de todo el mundo.

Luz verde para seguir creciendo. Con su propio departamento de diseño, investigación y desarrollo, así como su propio laboratorio de iluminación, la empresa es ahora uno de los socios preferidos de los planificadores especializados con actividad internacional. En el sector de los contratos, especialmente en museos, bibliotecas, edificios sagrados y monumentos, mawa design ha pasado de ser una información privilegiada a una marca líder con herramientas de iluminación minimalistas. Una nueva imagen de marca con un logotipo llamativo refleja la gran importancia de la empresa en el mundo profesional. También en este caso se aplica al diseño lo siguiente: menos es más. Y así, en 2017, el nombre de la marca se reduce a dos sílabas: mawa design se convierte en mawa. Solo el color y la actitud permanecen inalterados en verde.

**Todo sobre su compra**

**Offres personnalisées plutôt que guerres de prix**

**Des questions ? Les réponses sont ici**

**Livraison comme il se doit**

**Programa de bonificación**

**Promotions actuelles %**

**Notre showroom à Rüsselsheim**

**Projets réels, qualité réelle**

**Matériaux, entretien & accessoires**

## opciones disponibles

**Conexión**

# Información sobre el producto




Fases regulables on/off




Dali regulable (+50,00 €)

**MAWA Color**

## Información sobre el producto



RAL 9016 blanco mate

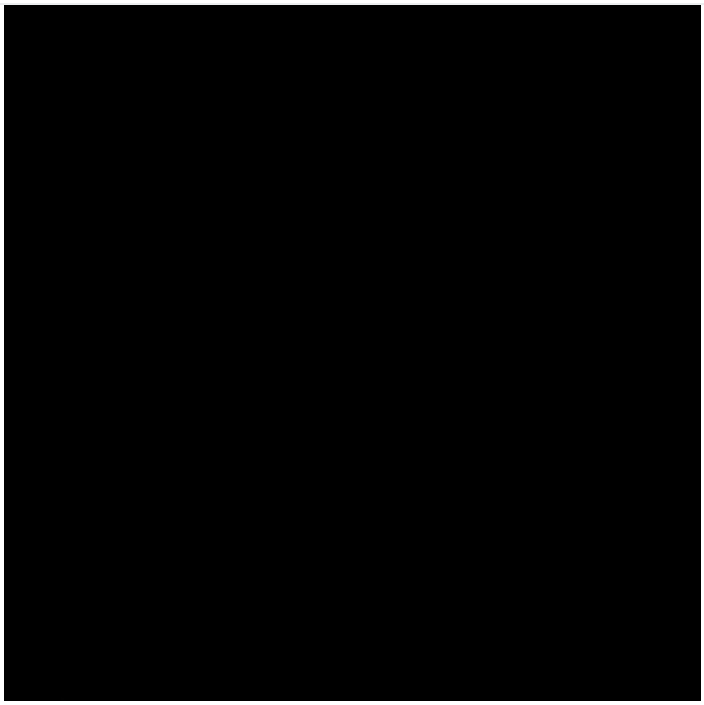

RAL 9005 negro mate

**Kelvin**




2700




3000




4000